

GENERAL **BOOK**

005	INTRODUCTION INTRODUCCIÓN
006	CEROCUARENTA PHILOSOPHY FILOSOFÍA EN CEROCUARENTA
008	CEROCUARENTA PROJECTS PROYECTOS DE CEROCUARENTA
014	FORMATS INDEX ÍNDICE DE FORMATOS
015	FINISHES ACABADOS
016	COLOUR INDEX ÍNDICE DE COLORES
018	MISTY
038	OXA
044	FILITA
050	NATURA
060	UMMA
068	MARBLE SELECTION
080	RIVER
086	KALON
096	CEMENTINA
104	S-WOOD
110	CENIA
120	STONE PROJECT
150	CEMENT
160	LAVA
168	SAN PABLO
180	FRENCH OAK
186	BURLINGTON
195	TECHNICAL INFORMATION INFORMACIÓN TÉCNICA





We are a Spanish company whose key principle is innovation. For us the most important thing is to offer solutions adapted to the present, but also looking ahead to be able to anticipate what is to come in the ceramic sector.

Our team consists of a multidisciplinary group of Spanish experts that efficiently combines creativity and experience. Among our team we have young professionals from the world of architecture, advertising and design; but also a group of engineers and specialists in management, production and international marketing with an extensive and successful experience in the world of ceramics.

We all share a common goal: to create a ceramic product that meets and satisfies the needs of the most demanding residential and commercial architecture.

Somos una compañía de origen español cuyo objetivo principal es la innovación. Para nosotros lo más importante es ofrecer soluciones ajustadas al presente, pero mirando también hacia el futuro para ser capaces de adelantarnos a lo que está por venir en el sector cerámico.

Nuestro equipo está formado por un grupo multidisciplinar de expertos españoles que combina de manera eficiente la creatividad y la experiencia. Entre nuestro equipo contamos con jóvenes profesionales provenientes del mundo de la arquitectura, la publicidad y el diseño; pero también con un grupo de ingenieros y gestores en dirección, producción y comercialización internacional con una dilatada y exitosa experiencia en el sector cerámico.

Todos nosotros compartimos un objetivo común: crear un producto cerámico capaz de atender y satisfacer las necesidades de la arquitectura residencial y comercial más exigente.

CEROCUARENTA PHILOSOPHY

FILOSOFÍA EN CEROCUARENTA

Cerocuarenta is a company created to offer the market a high quality product, with an original design with strong personality. Our philosophy is focused on delivering the best possible product and collections able to respond to the needs of our customers.

This is how we get a balance between innovation and quality, responding to the latest trends and serving what the market demands at all times. We design finding inspiration from nature surfaces, combining subtle colors, surfaces and textures, but with sophisticated and elegant results.

Our materials are made of ceramic gres, decorated by the new technology of digital color printing and glazes, and adding structured surfaces or reliefs.

In our collections we work in different modular sizes and different thickness to ensure the maximum resistance.

High quality ceramic with a creative and contemporary look, in order to get the best project able to respond the demands and needs of our customers.

Cerocuarenta es una empresa que nace para ofrecer al mercado un producto de gran calidad y con un diseño original y de fuerte personalidad. Nuestra filosofía de trabajo se centra en ofrecer el mejor producto posible y unas colecciones capaces de responder a las necesidades de nuestros clientes.

Así es como conseguimos un equilibrio entre innovación y calidad, en línea con las últimas tendencias y siempre al servicio de lo que demanda el mercado en cada momento. Diseñamos inspirándonos en las superficies de la naturaleza, combinando de forma sutil colores, superficies y texturas, pero con resultados sofisticados y de gran elegancia.

Nuestros materiales están fabricados en gres cerámico, decorados con la novedosa tecnología de impresión digital de colores y esmaltes, y con soportes estructurados o relieves. En nuestras colecciones trabajamos en diferentes formatos modulares y diferentes espesores para asegurar la máxima resistencia.

Cerámica de alta calidad con un diseño creativo y de corte contemporáneo, con la finalidad de obtener el mejor proyecto, capaz de responder a las exigencias y necesidades actuales de nuestros clientes.



SHEMIRAN CENTER

Shemiran Center is a commercial, recreational and administrative center. Its different floors combine light and dark bardiglio. A fresh and shiny finish in keeping with the large space of the shopping center. In the image above, we see THE FOOD COURT FLOOR, an elegant restaurant that stands out for the purity of the calacatta. An ideal environment to spend the day and enjoy the architectural complex.

LOCATION: Artesh highway, Tehran

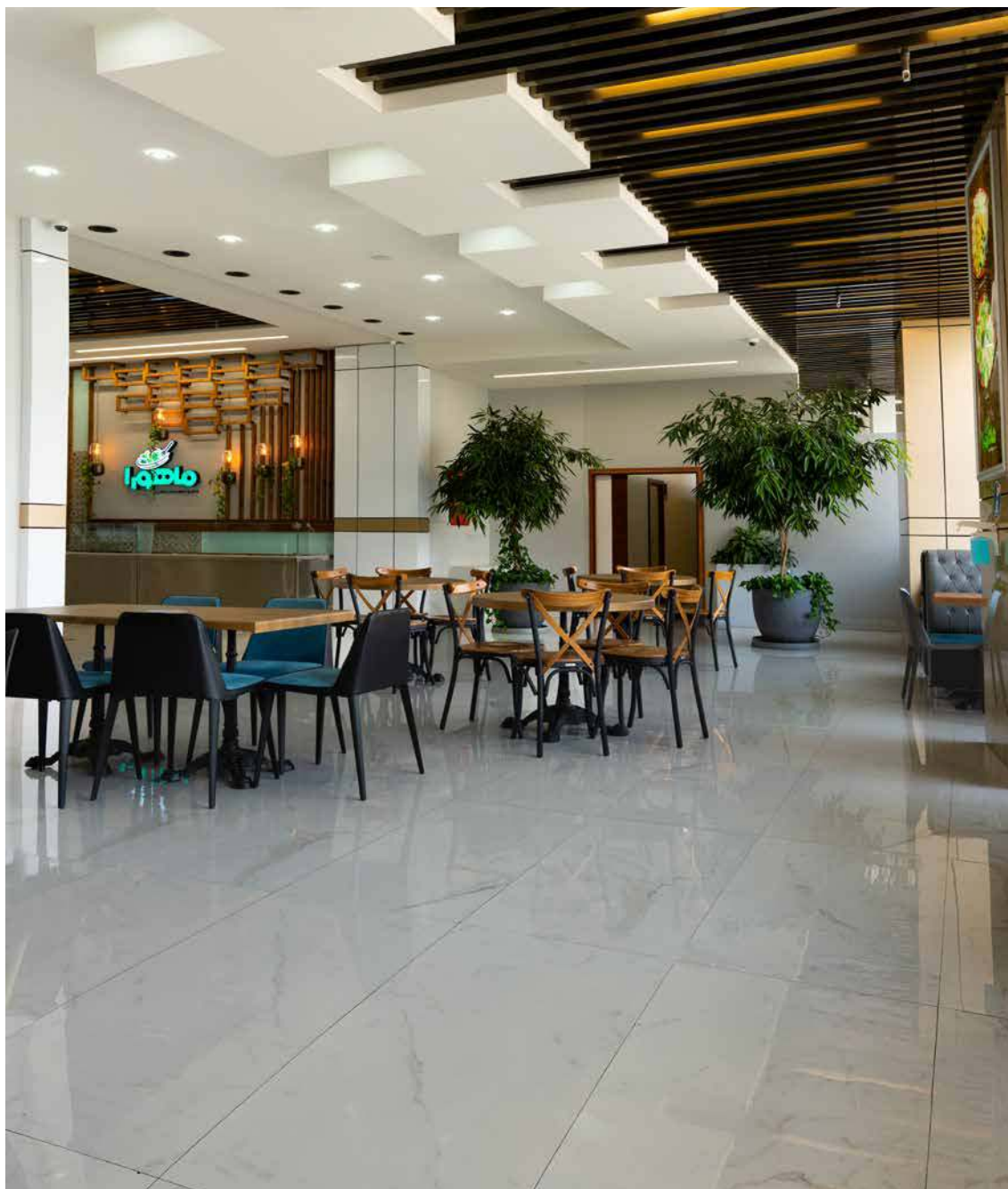

TEJARAT NOVIN BUILDING

This project, located in Shari'ati Ave in Tehran, uses the San Pablo collection as the main element of its facade.

A natural design with its grey color, which provides warmth and durability to the architectural complex.

Our porcelain tiles are a great solution for facades due to its frost resistance and its unchangeability through time.

LOCATION: Dr. Shari'ati Ave, before Mottahari St.



LOTUS MALL

Lotus Mall is a shopping complex located in Nazi Abad, in south-central Tehran. An imposing building that stands out from the surrounding buildings because of its immense height. The Calacatta is the protagonist of all its facade providing an elegant aesthetic and a bright finish.

LOCATION: Khodayari St., Akbar Mashadi St., Shahid Rajai Ave. Nazi Abad. Tehran.

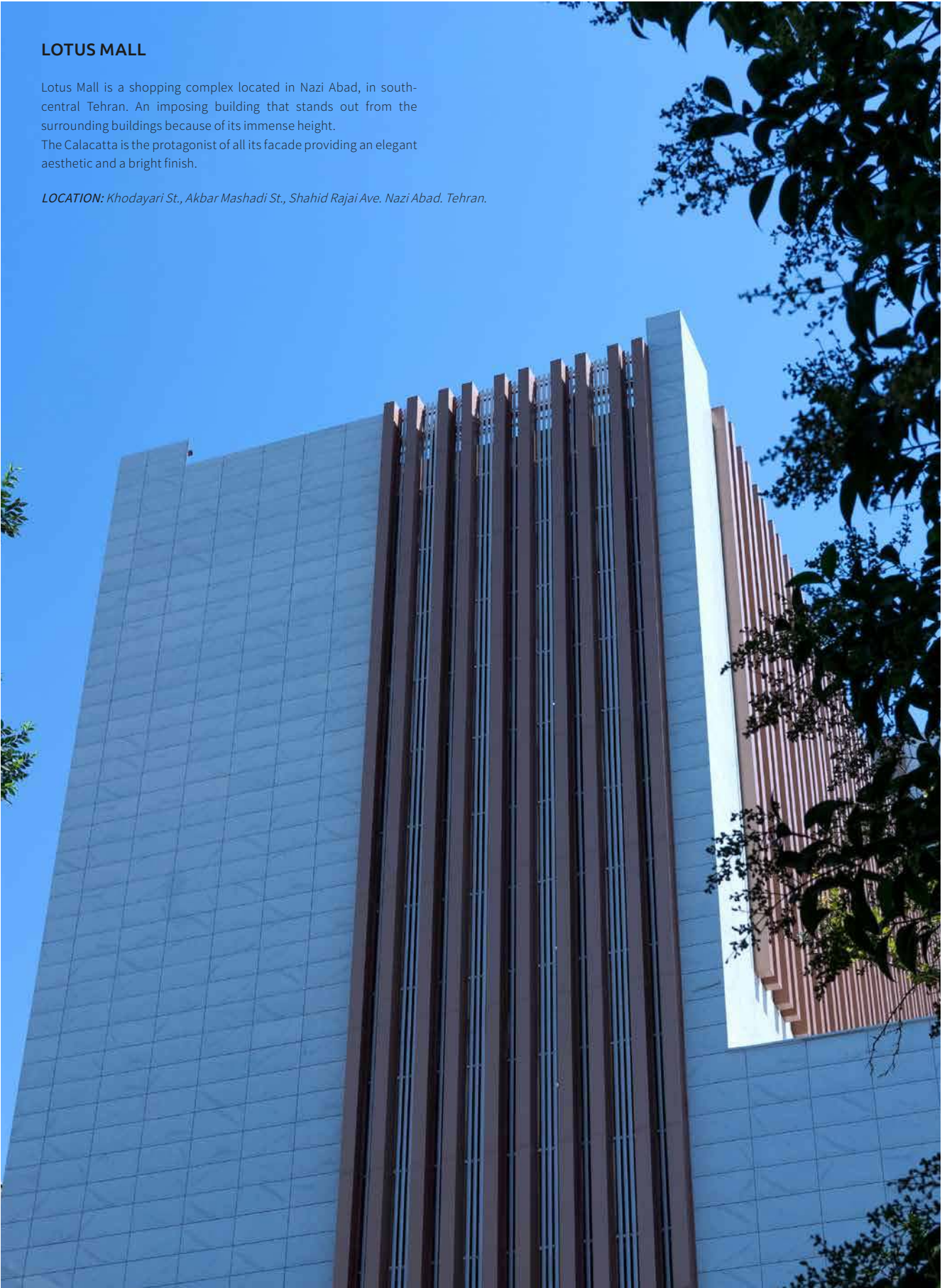

BUILDING NUMBER 23

A minimalist project where ceramics is one of its great protagonists. The Cenia Ivory reinterprets the aesthetics of a chalky marmoreal stone, made of fine porcelain tile with great resistance to slipping, perfect for use even in the most complex design contexts, such as swimming pools and wellness environments.

LOCATION: B St, Moghadas Ardebili St, Tehran

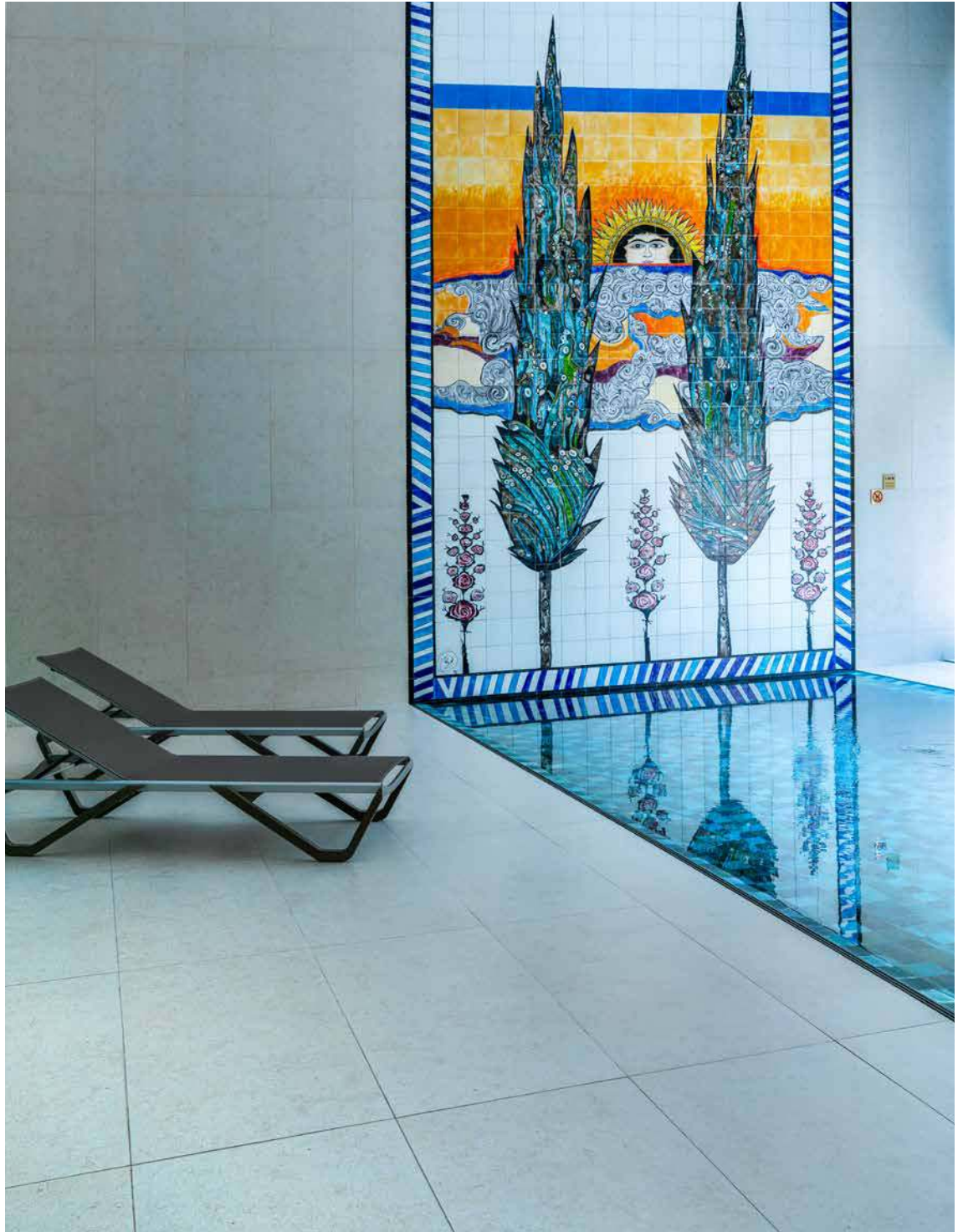



KISH HOUSE

A single-family project, with large open spaces and a magnificent combination of ceramic materials.

A set of stones, cements and woods that create a perfect balance between craftsmanship and modernity, as it is born from the timelessness and beauty of the surfaces.

LOCATION: Kish City - Kish Island, Iran

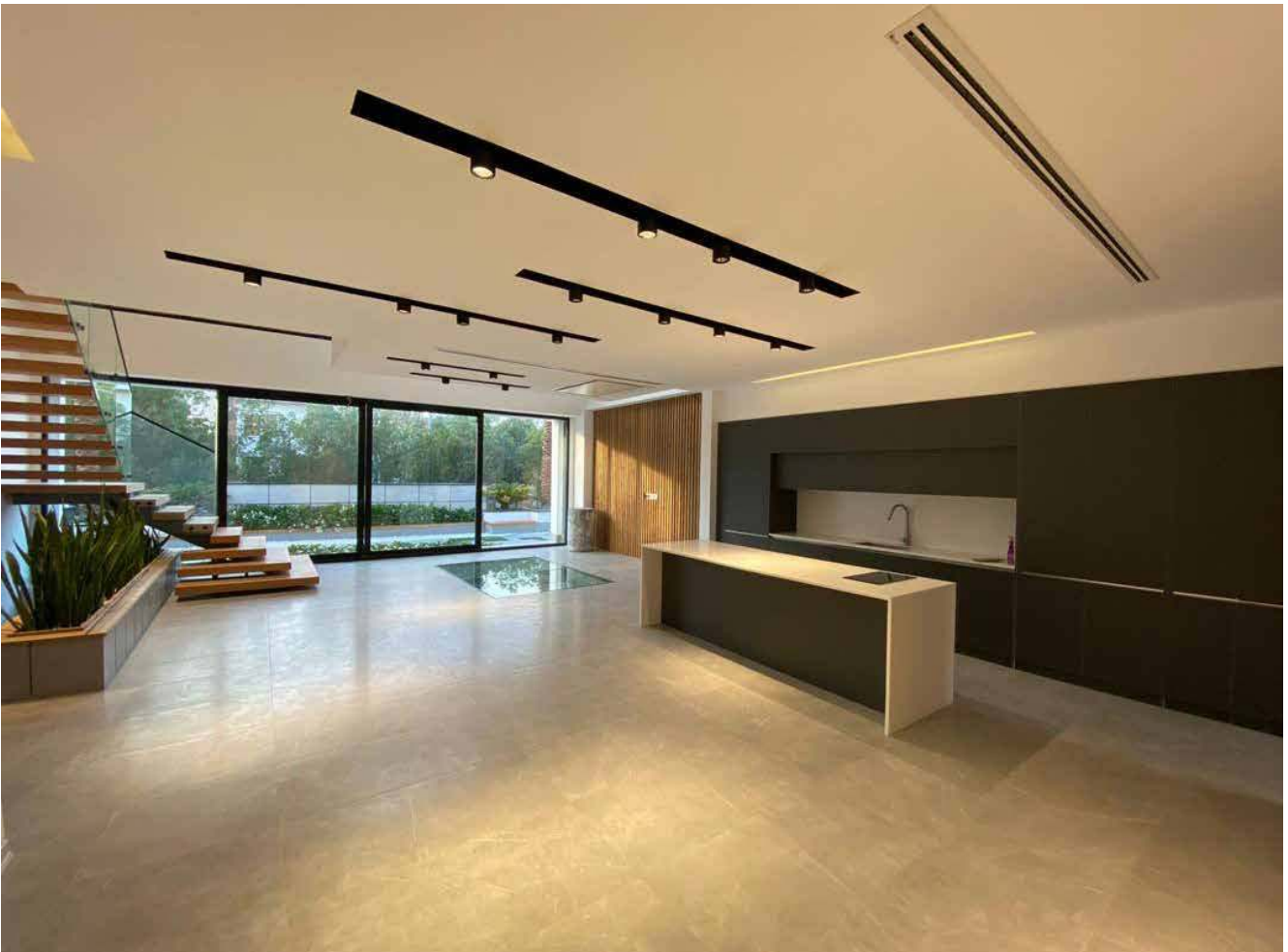

FAYAZBAKSH HOSPITAL

Fayazbakhsh Hospital is a new construction that is still unfinished. A hospital complex structured in various blocks where the porcelain material predominates. A visual communication that goes from very marked and sharp plane changes to areas with slight curves.

LOCATION: Pirouzi St, Khalife Fars Blvd, Fath highway, Tehran

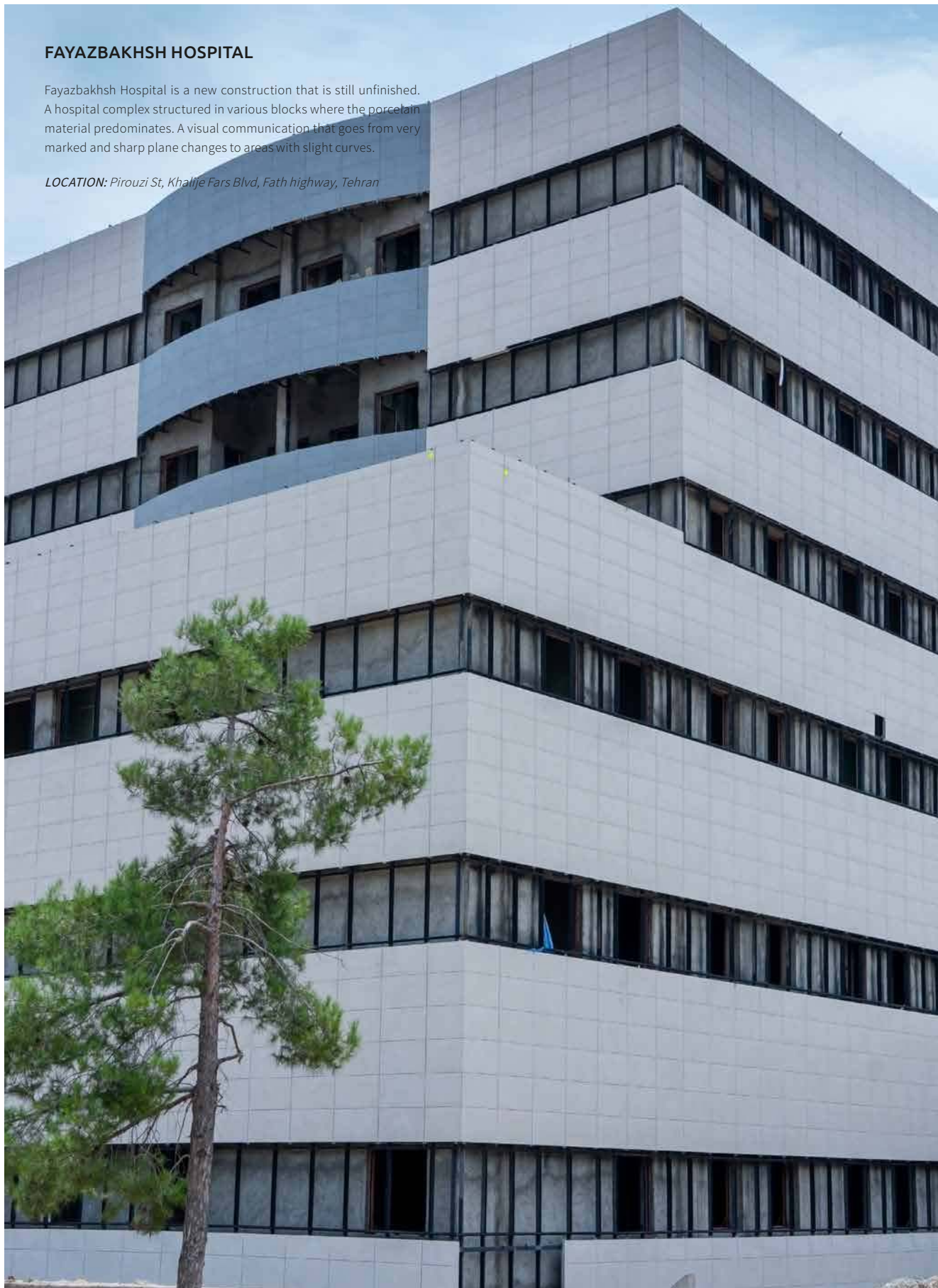

FORMATS INDEX

ÍNDICE DE FORMATOS

Cerocuarenta is a new way to understand the spaces, always at the vanguard of design, providing solutions with a new vision about our product.

A ceramic porcelain product which is produced with the new technology of digital colour and glaze printing that allow to get a wide variety of large formats each with their decorations and structures providing a high quality finish. This offers architects and designers new possibilities with great aesthetic potential either for interior and exterior spaces.

A way to efficiently tackling the needs of the most demanding residential and comercial architecture.

Cerocuarenta es una nueva forma de entender los espacios, siempre a la vanguardia del diseño, aportando soluciones con una nueva visión sobre nuestro producto.

Un producto cerámico porcelánico que se fabrica gracias a la nueva tecnología de impresión digital en color y esmaltes, con la que conseguimos una gran variedad de grandes formatos combinados con sus decoraciones y relieves, proporcionando una gran calidad en los acabados que se consiguen, ofreciendo a los arquitectos y diseñadores nuevas posibilidades de expresión con un gran potencial estético tanto para espacios interiores como exteriores. Una forma más eficaz de satisfacer las necesidades de la más exigente arquitectura residencial y comercial.



100x100



60x120



19,5x120



30x30



30x90

018	MISTY
056	UMMA
064	MARBLE SELECTION
116	STONE PROJECT
146	CEMENT
018	MISTY
034	OXA
040	FILITA
064	MARBLE SELECTION
076	RIVER
082	KALON
106	CENIA
116	STONE PROJECT
146	CEMENT
156	LAVA
164	SAN PABLO
182	BURLINGTON
046	NATURA
100	S-WOOD
176	FRENCH OAK
018	MISTY
034	OXA
082	KALON
092	CEMENTINA
106	CENIA
116	STONE PROJECT
146	CEMENT
164	SAN PABLO
172	BURLINGTON
018	MISTY
034	OXA
046	NATURA
056	UMMA
082	KALON
106	CENIA
116	STONE PROJECT
146	CEMENT
164	SAN PABLO
182	BURLINGTON

FINISHES

ACABADOS



POLISHED

With a high-gloss, perfectly smooth finish, the polished surface exhibits a full range of tones. A gloss that does not scratch the surface of the tile, does not fade or show signs of wear.

Con un acabado de alto brillo y perfectamente liso, la superficie pulida exhibe una gama completa de tonos. Un brillo que no raya la superficie del azulejo, no se desvanece ni muestra signos de desgaste.



MATT

The Natural finished replicates a natural surface will be very similar to the look and feel of the natural material, with its own distinctive markings, patterns and textures, providing a surface where you can literally feel the authenticity.

El acabado natural replica una superficie muy similar al aspecto y la sensación del material natural, con sus propias marcas, patrones y texturas distintivas, proporcionando una superficie donde literalmente se puede sentir la autenticidad.



TEXTURED

It gathers natural material inspired reliefs that transmit coarseness due to their roughness and crater irregularities. The star outdoors, preventing potential slipping.

Recoge relieves inspirados en materiales naturales que transmiten aspereza por su rugosidad e irregularidad de cráteres. Protagonista en exteriores que evita posibles deslizamientos.



GRANITT

A bush hammered finish is applied to natural stone to create an irregular texture and highlight the material's tonal variation. A finish with a unique feel that is suitable for any location both indoors and outdoors.

Se aplica un acabado martillado en la piedra natural para crear una textura irregular y resaltar la variación tonal del material. Un acabado con un tacto único que es adecuado para cualquier lugar tanto en interior como exterior.

COLOUR INDEX
ÍNDICE DE COLORES

MISTY
018



cotton



cloud



graphite

OXA
038



silver



iron



ferro

FILITA
044



mercury

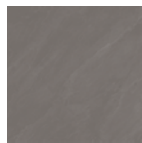

slate

NATURA
050



cru

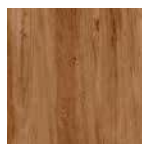

almond

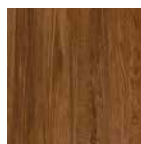

ebano

UMMA
060

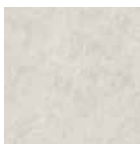

light



natural



grey



coal

MARBLE
SELECTION
068



berna



antique

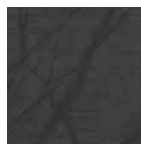

opalo



patchwork

RIVER
080



light



dark

KALON
086



cream



light



taupe



dark

CEMENTINA
096



light



cotta



dark

S-WOOD
104



light natural dark

CENIA
110



ivory camel grey

STONE PROJECT
120



calacatta travertino dark calacatta gold bardiglio light bardiglio dark

CEMENT
150



bone ash nuit

LAVA
160



pearl lead carbon

SAN PABLO
168



vanila blank grey

FRENCH OAK
180



ash cinnamon

BURLINGTON
186



artic beige natural petroleum

MISTY

Misty is born of the timeless beauty of cement. A beauty characterized by its nuances, details and texture that confer a unique character to the collection.

The presence of a wide range of colours offers the possibility of creating a background of great aesthetic uniformity from its softer tones like Cotton and Cloud to the intensity of the dark Graphite. All of them in a full range of formats both for pavement and walls, except Graphite, which only appears in the large formats of flooring 100x100 and 60x120 cm.

An innovative repertoire that faithfully reinterprets the typical cement strokes combined with a coating scheme that brings dynamism and visual continuity to the spaces.

An ideal collection for those who want to combine harmony and functionality via minimalist solutions, resulting in unusual decorative combinations and attractive architectural proposals.

Misty nace de la belleza atemporal del cemento. Una belleza caracterizada por sus matices, detalles y textura que confieren un carácter único a la colección.

La presencia de una amplia gama de colores ofrece la posibilidad de crear un fondo de gran uniformidad estética desde sus tonos más suaves como el Cotton y el Cloud hasta la intensidad del oscuro Graphite. Todos ellos con un completo abanico de formatos tanto para pavimento como revestimiento, exceptuando el Graphite, el cual solo se presenta en los grandes formatos de pavimento 100x100 y 60x120 cm.

Un repertorio novedoso que reinterpreta fielmente las pinceladas típicas del cemento combinadas con unos decorados para revestimiento que aportan dinamismo y continuidad visual a los espacios.

Una colección ideal para quienes quieran combinar estética y funcionalidad mediante soluciones minimalistas, consiguiendo combinaciones insólitas y propuestas arquitectónicas muy atractivas.

COLOURS | COLORES

cotton cloud graphite

SIZES | FORMATOS

100x100 60x120 30x90 30x30

FINISHES | ACABADOS

matt





WALL 30x90 MISTY ALTEA



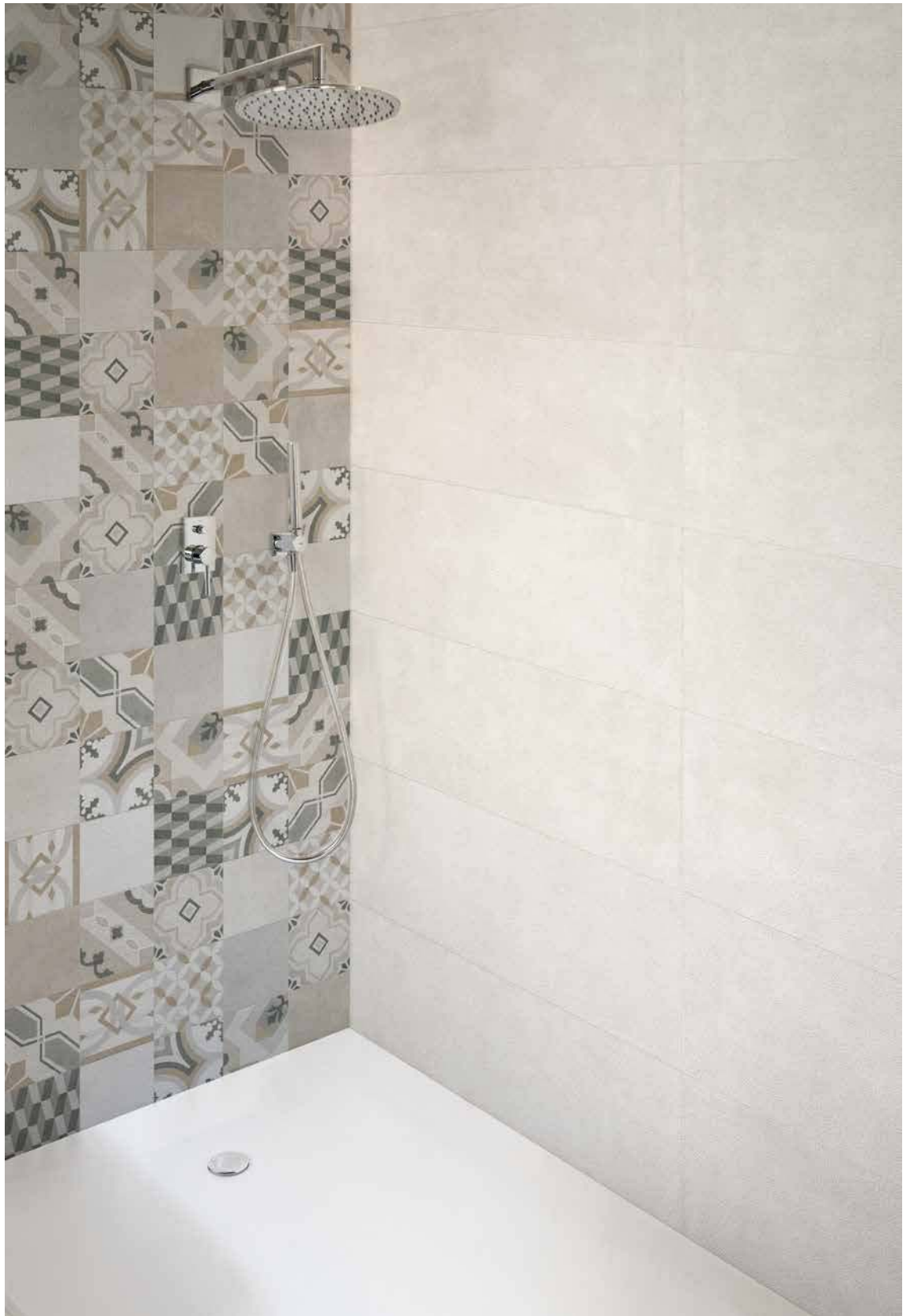

WALL 30x90 MISTY VALENCIA, 30x90 MISTY COTTON

















FLOOR 100x100 MISTY CLOUD POLISHED

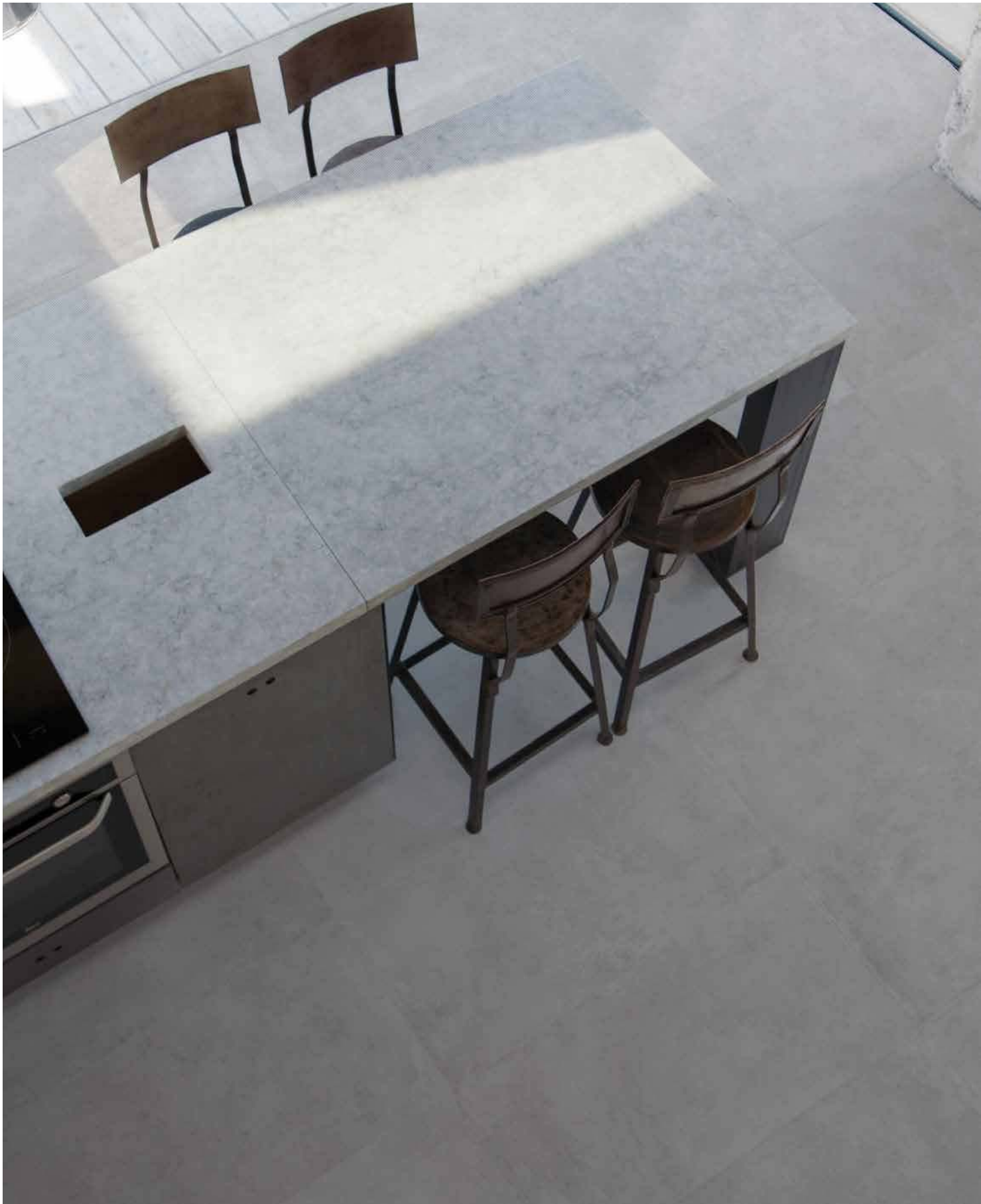



FLOOR 60x120 MISTY GRAPHITE

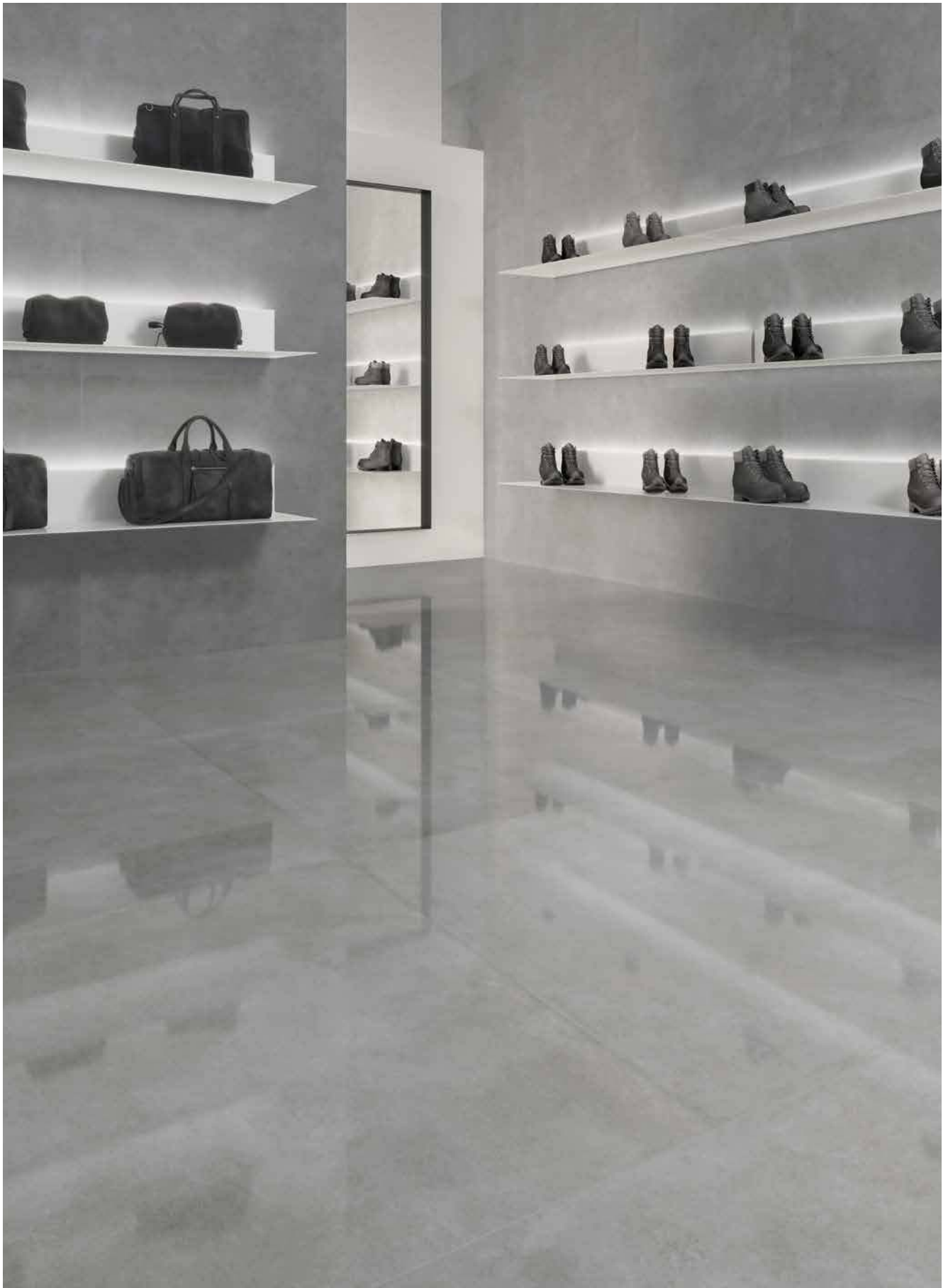



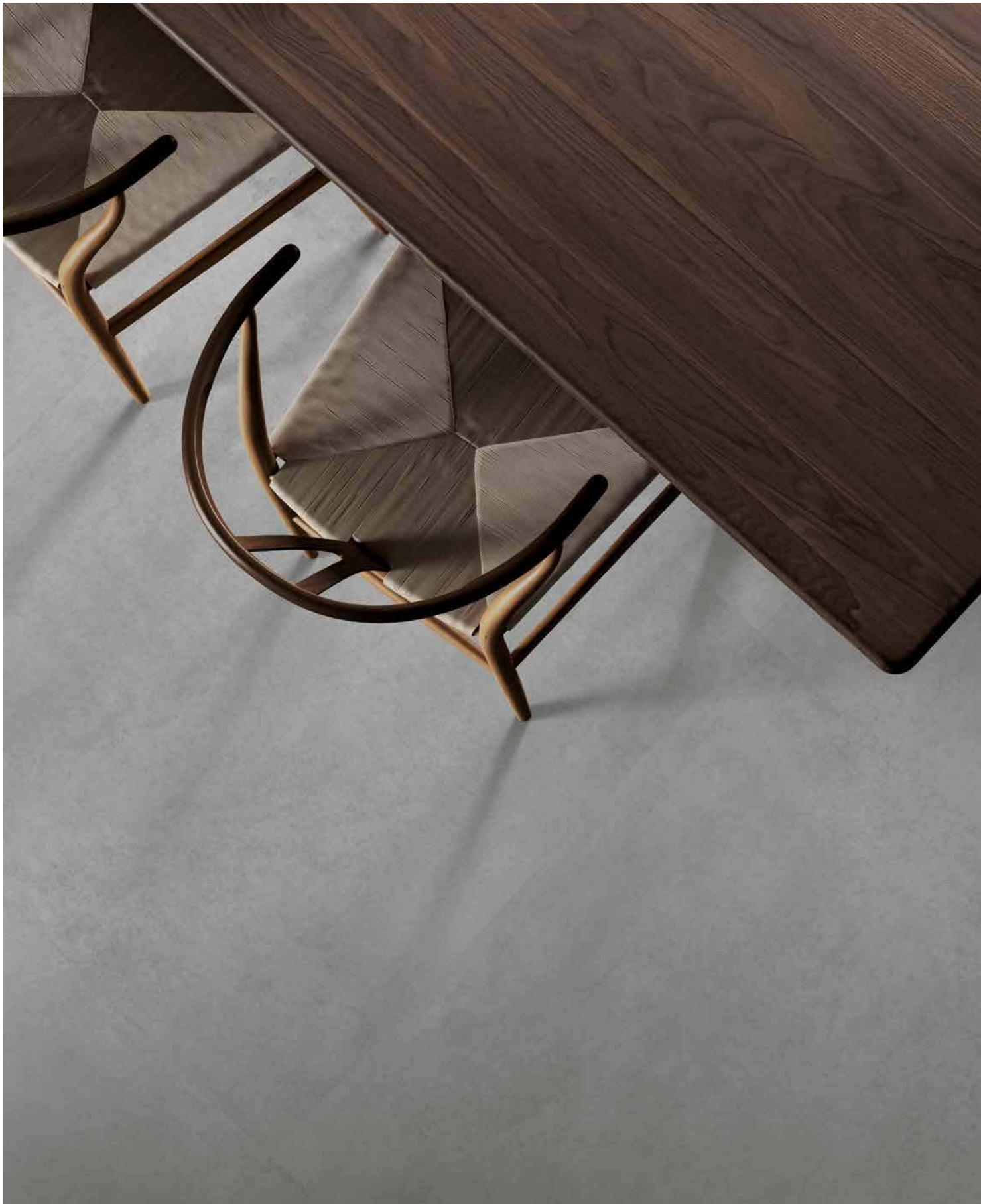





FORMATS & REFERENCES

FORMATOS Y REFERENCIAS



COTTON



102wr9506
100x100

102wp9548
100x100 polished



612wr9506
60x120



392wr9506
30x90



342w-9506
30x30

CLOUD



102wr9508
100x100 matt

102wp9549
100x100 polished



612wr9508
60x120



392wr9508
30x90



342w-9508
30x30

GRAPHITE



102wr9509
100x100 matt

102wp9550
100x100 polished



612wr9509
60x120

DECO



392wr9436
30x90 altea



392wr9510
30x90 valencia

NOMINAL	Pcs/Box	Sqm/Box	Kg/Box	Box/Pallet	Sqm/Pallet	Kg/Pallet	Pallet size
100x100	2	2	50,7	36	72	1825	110x110
60x120	2	1,44	36,5	52	74,88	1910	110x110
30x90	4	1,08	21,5	64	69,1	1385	105x105
30x30	15	1,35	23,5	96	129,6	2265	125x125

OXA

Oxa is inspired in the contemporary industrial spaces and particularly in materials such as iron and oxide, thus resulting in a product whose aspect recalls to a cement oxidized over time.

This collection, is perfect for places that aim to provide modernity and innovation. It is presented as glazed porcelain with its large format 60x120cm and his module in 30x30cm for small spaces.

In addition, Form is a decor that has been designed to be used as wall tile in 30x90cm. It reminds the formwork cement conferring greatest simplicity and elegance in the area in which they are installed.

Oxa se inspira en los espacios de apariencia industrial y específicamente en materiales como el hierro y el óxido, resultando así un producto de aspecto de cemento oxidado. Esta colección es perfecta para lugares que quieran aportar modernidad e innovación. Se presenta para pavimento en gran formato 60x120cm y también su módulo en 30x30cm. Además, se ha diseñado un decorado para revestimiento, en formato 30x90 cm llamado Form. Este se inspira en el cemento encofrado, confiriendo una sencillez y gran elegancia al espacio en el que se encuentre.

COLOURS | COLORES

silver iron ferro

SIZES | FORMATOS

60x120 30x90 30x30

FINISHES | ACABADOS

matt











FORMATS & REFERENCES

FORMATOS Y REFERENCIAS



SILVER



612wr9527
60x120



392wr9528
30x90 Form



342w-9527
30x30

IRON



612wr9529
60x120



392wr9530
30x90 Form



342w-9529
30x30

FERRO



612wr9531
60x120

NOMINAL	Pcs/Box	Sqm/Box	Kg/Box	Box/Pallet	Sqm/Pallet	Kg/Pallet	Pallet size
60x120	2	1,44	36,5	52	74,88	1910	110x110
30x90	4	1,08	21,5	64	69,1	1385	105x105
30x30	15	1,35	23,5	96	129,6	2265	125x125

FILITA

Filita is born in the Spanish mountains of Segovia, home to one of the most famous and iconic slates of the world. When extracted, this material forms irregular slabs that give the slate its characteristic relief.

Filita, with its timelessness and richness, is aimed to be a collection that conveys serenity, altogether with simplicity and strength. With its playfull and detailed matte-gloss surface, achieved with the most advanced ceramics technology, Filita is the perfect collection to captivate both the most avant-garde designers looking for a different product for their projects, and the most conservative, who will see in it a sophisticated product rich in nuances.

Filita comes in two different colours, Mercury and Slate, garnished with a subtle texture. An ideal product both for floorings and wall coverings available in different sizes: 30x30 centimetres for flooring and 60x120 and 30x90 centimetres for wall cladding, along with their decorations.

Filita nace en las montañas españolas de Segovia, donde se obtienen unas pizarras famosas en el mundo entero. Al extraerse, este material forma lajas irregulares que confieren a la pizarra un relieve característico.

Filita quiere ser, con su atemporalidad y riqueza, una colección que transmita serenidad, simplicidad y fuerza. Con su detallada superficie mate-brillo, lograda con las técnicas más avanzadas en cerámica, Filita se convierte en la colección perfecta para cautivar desde los diseñadores más vanguardistas que buscan un producto diferente para sus proyectos hasta los más conservadores que verán en ella un producto rico en matices y muy sofisticado

Filita se presenta en dos tonos, Mercury y Slate, pincelados con una sutil textura. Un producto idóneo tanto para pavimentos como revestimientos presentado en los formatos para pavimento de 30x30 centímetros y de 60x120 y 30x90 centímetros para revestimiento y sus decorados.

COLOURS | COLORES

mercury slate

SIZES | FORMATOS

60x120

FINISHES | ACABADOS

matt











FORMATS & REFERENCES

FORMATOS Y REFERENCIAS



MERCURY



612wr9511
60x120

SLATE

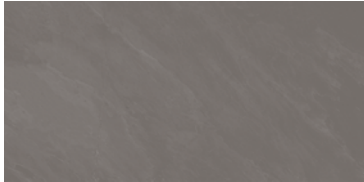

612wr9512
60x120

NOMINAL	Pcs/Box	Sqm/Box	Kg/Box	Box/Pallet	Sqm/Pallet	Kg/Pallet	Pallet size
60x120	2	1,44	36,5	52	74,88	1910	110x110

NATURA

Natura is a wood collection that gets its inspiration from the softness, freshness and naturality of the elm wood, a very appreciated and coveted. For the present collection we have carefully selected a wide variety of elm wood laths in which we looked for knots, chromatic variations and other features in order to obtain an extremely natural and genuine wooden appearance. These wooden laths have been devotedly processed in order to achieve the perfect result, which has been combined with a routed structure inspired in the most rustic stages of wooden laths used in outside claddings. This, altogether brings up an exquisite and suitable result in which wooden naturality and timelessness come eye to eye as indisputable protagonists. The Natura collection comes up in a range of three warm and soft colours (which are cru, almond and ebano); regarding sizes, the collection is available as a 20x120 centimetres lath and also as a 30x90 centimetres wall cladding with a warm and interesting structure.

Natura es una colección de madera cuya inspiración proviene de la suavidad, la frescura y la naturalidad de madera de olmo, una madera muy apreciada y codiciada. Para la presente colección hemos hecho una cuidadosa selección de una amplia variedad de listones de madera de olmo en los cuales buscábamos nudos, matices y otras características para poder obtener una apariencia de madera extremadamente natural y genuina. Estos listones han sido concienzudamente procesados para obtener el resultado perfecto, que a su vez ha sido combinado con un relieve de gubias inspirado en los tratamientos más rústicos que se les da a los revestimientos de madera. El conjunto nos deja un resultado exquisito en el cual la naturalidad y la atemporalidad de la madera son protagonistas indiscutibles.

La colección Natura se presenta en una variedad de tres tonos cálidos y amables (cru, almond y ebano); por lo que respecta a formatos, esta colección está disponible en el formato de listón de 20x120 y el revestimiento de 30x90 con relieve.

COLOURS | COLORES

cru almond ebano

SIZES | FORMATOS

19,5x120 30x90

FINISHES | ACABADOS

matt





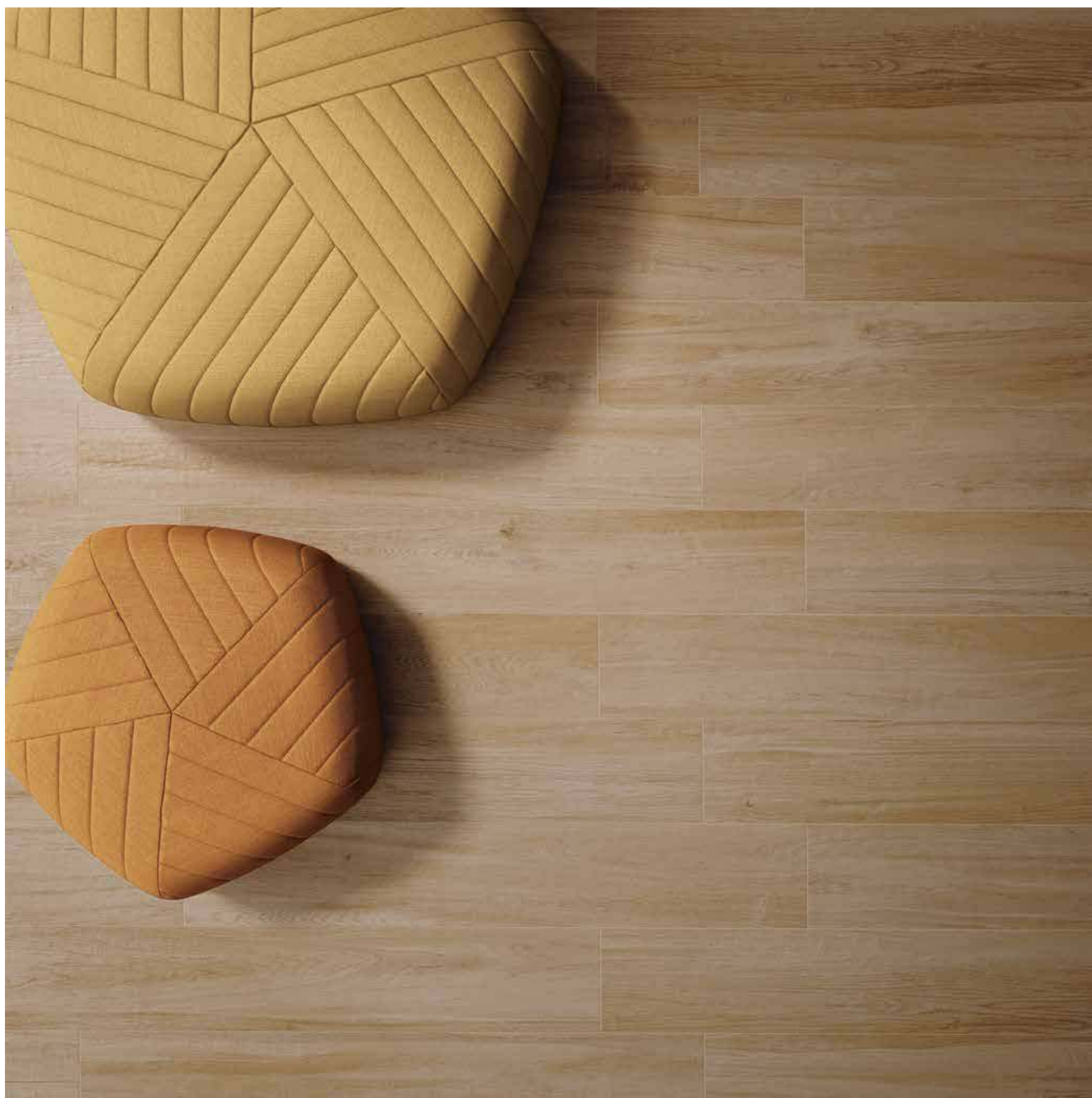







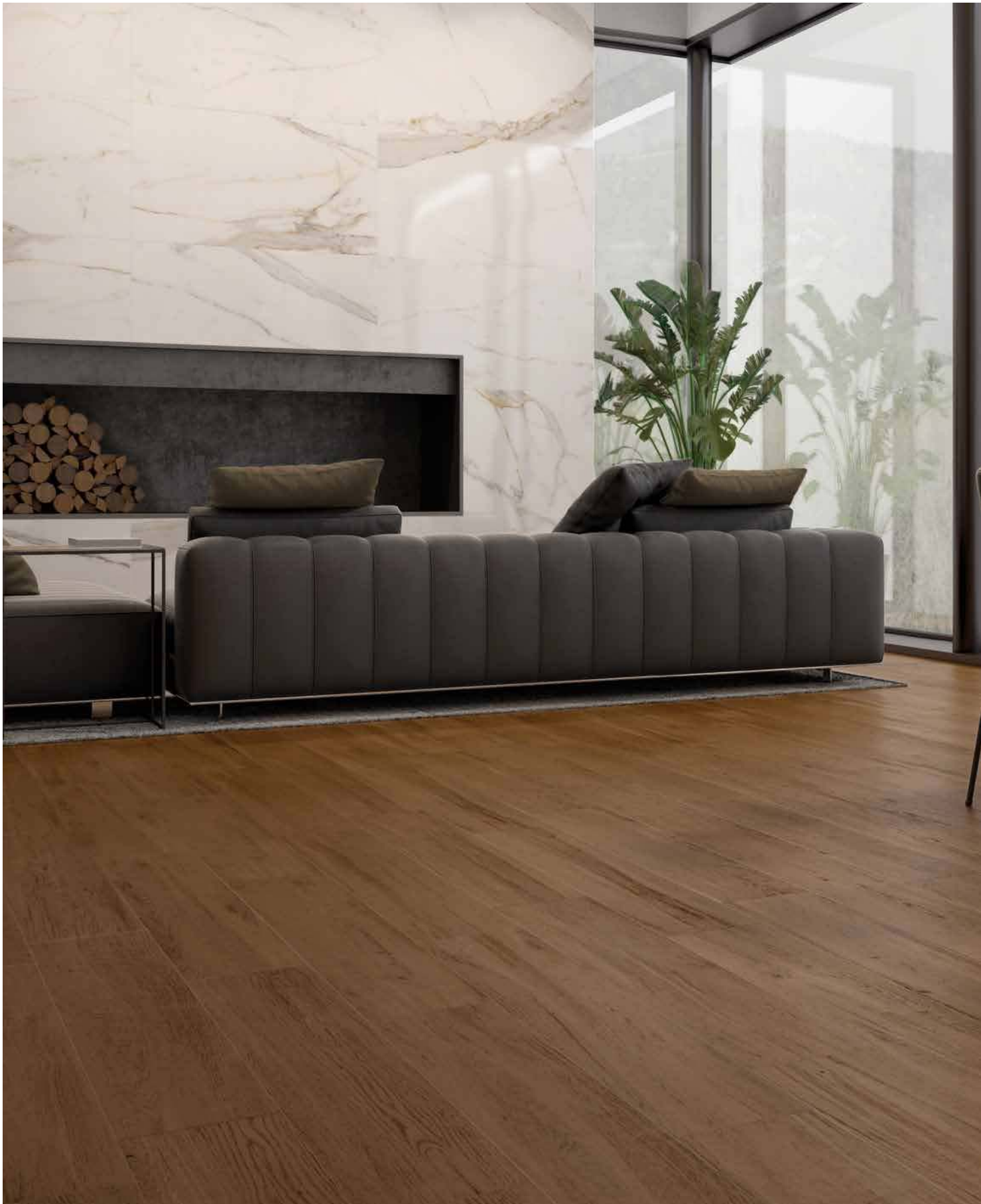

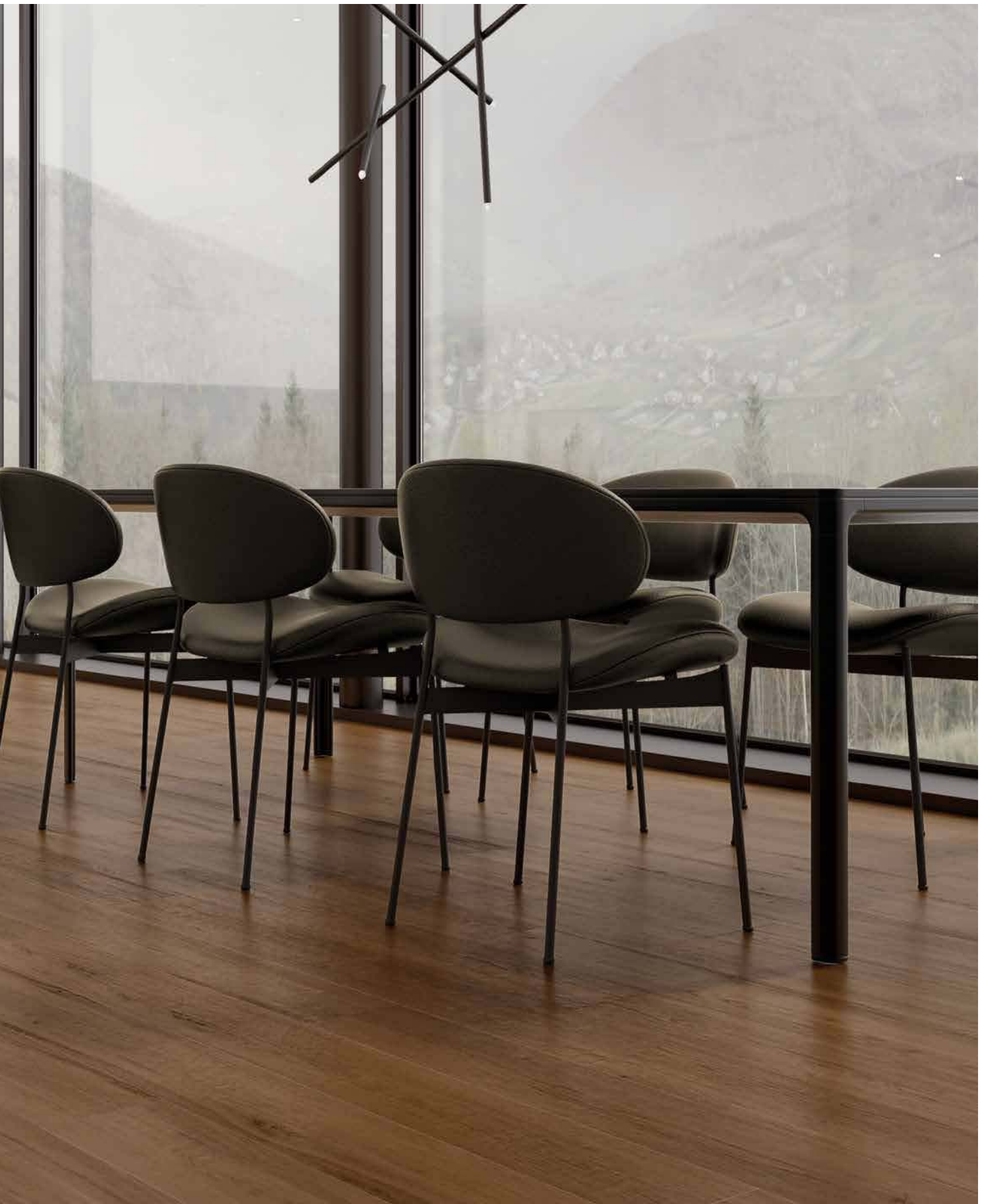



FORMATS & REFERENCES

FORMATOS Y REFERENCIAS



CRU



622wr9445
19,5x120

ALMOND



622wr9446
19,5x120

EBANO



622wr9447
19,5x120

DECO



392wr9525
30x90 light



392wr9526
30x90 dark

NOMINAL	Pcs/Box	Sqm/Box	Kg/Box	Box/Pallet	Sqm/Pallet	Kg/Pallet	Pallet size
15,9x120	6	1,4	35,5	60	84	2140	125x125
30x90	4	1,08	21,5	64	69,1	1385	105x105

UMMA

Umma is characterized by having both stone and marbles attributes. Its texture is rich in detail and the veins remind of a honed marble. It is presented in three colours of natural and serene tones inspired in the well-known limestones, in format of 100x100cm for glazed porcelain and in 30x90 for wall tiles. For wall decorations a new shape has been designed named Arty.

It is an homogeneous and cozy design, ideal for any interior space, from a calm and familiar area to a refined and exquisite ambience.

Umma se caracteriza por tener propiedades propias de la piedra y también del mármol. La textura es similar a la de una piedra rica. Se presenta en tres colores de tonos naturales y serenos recordando a las piedras calizas, en formato de 100x100cm para pavimento y 30x90cm para revestimiento. El revestimiento aparece como un decorado denominado Arty.

Se trata de un diseño homogéneo, funcional y acogedor para cualquier espacio interior, desde un área apacible y familiar hasta un ambiente más exquisito y refinado.

COLOURS | COLORES

light natural grey coal

SIZES | FORMATOS

100x100 30x90

FINISHES | ACABADOS

matt



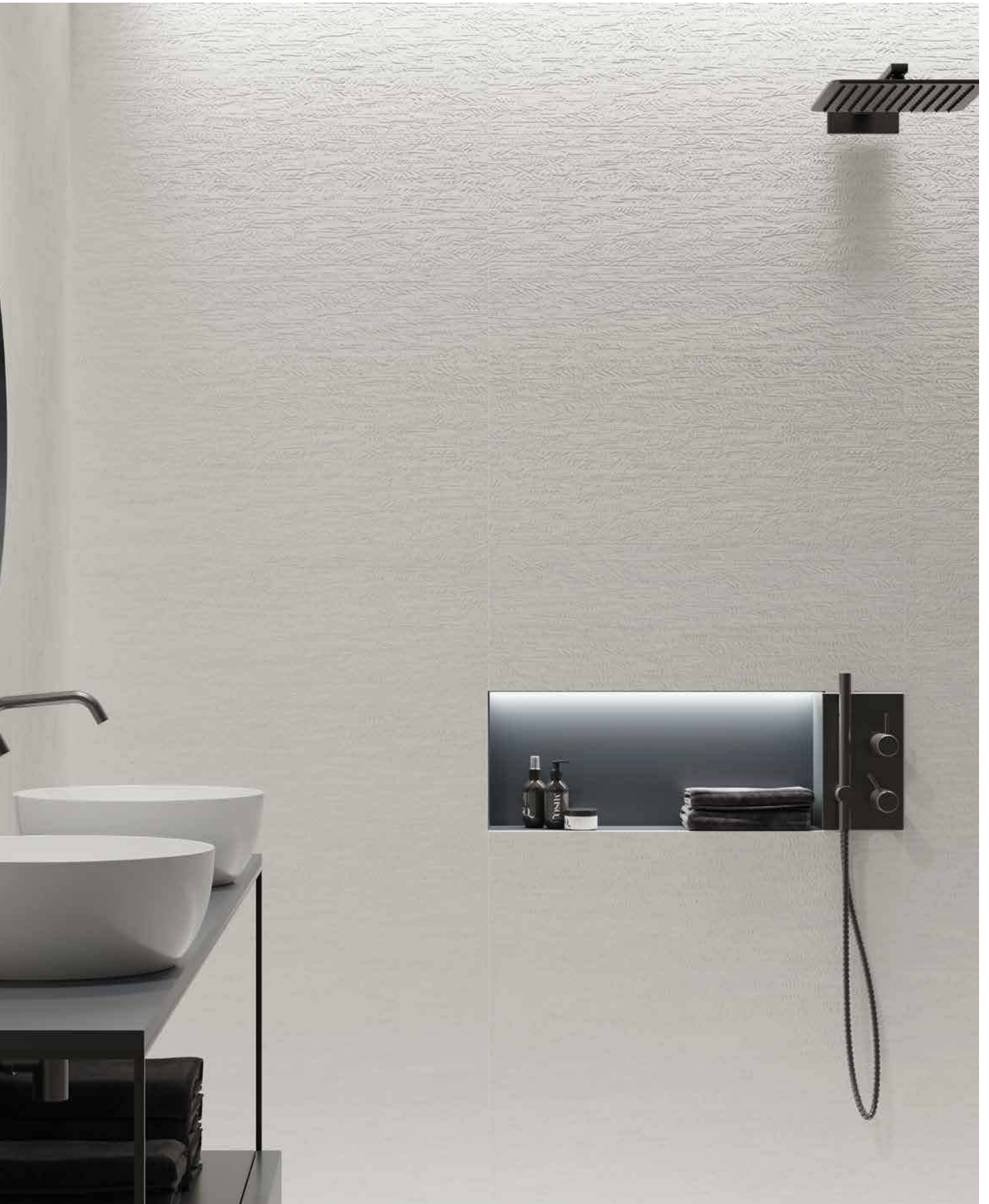

WALL 30x90 UMMA LIGHT ARTY, 30x90 UMMA LIGHT







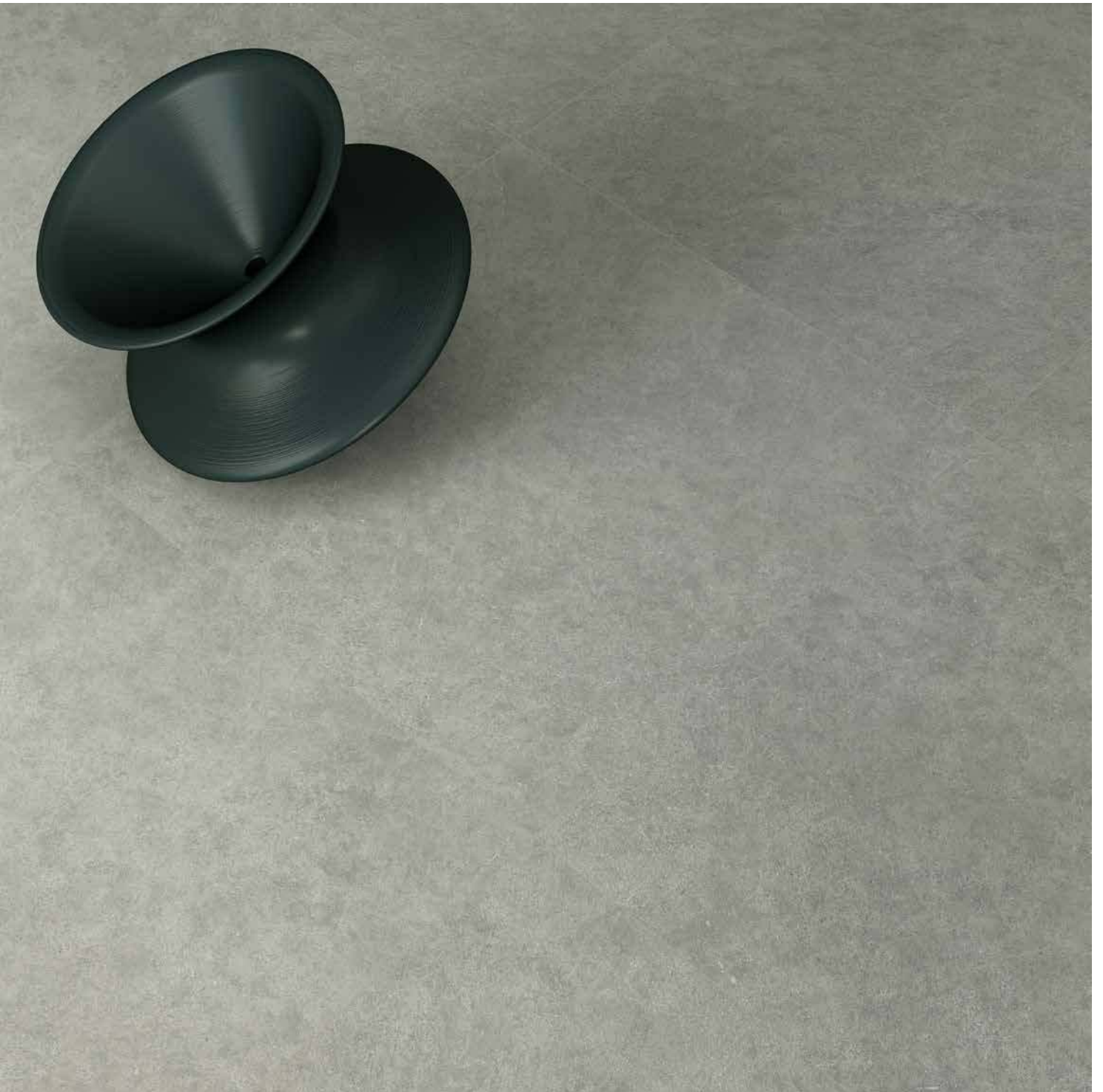

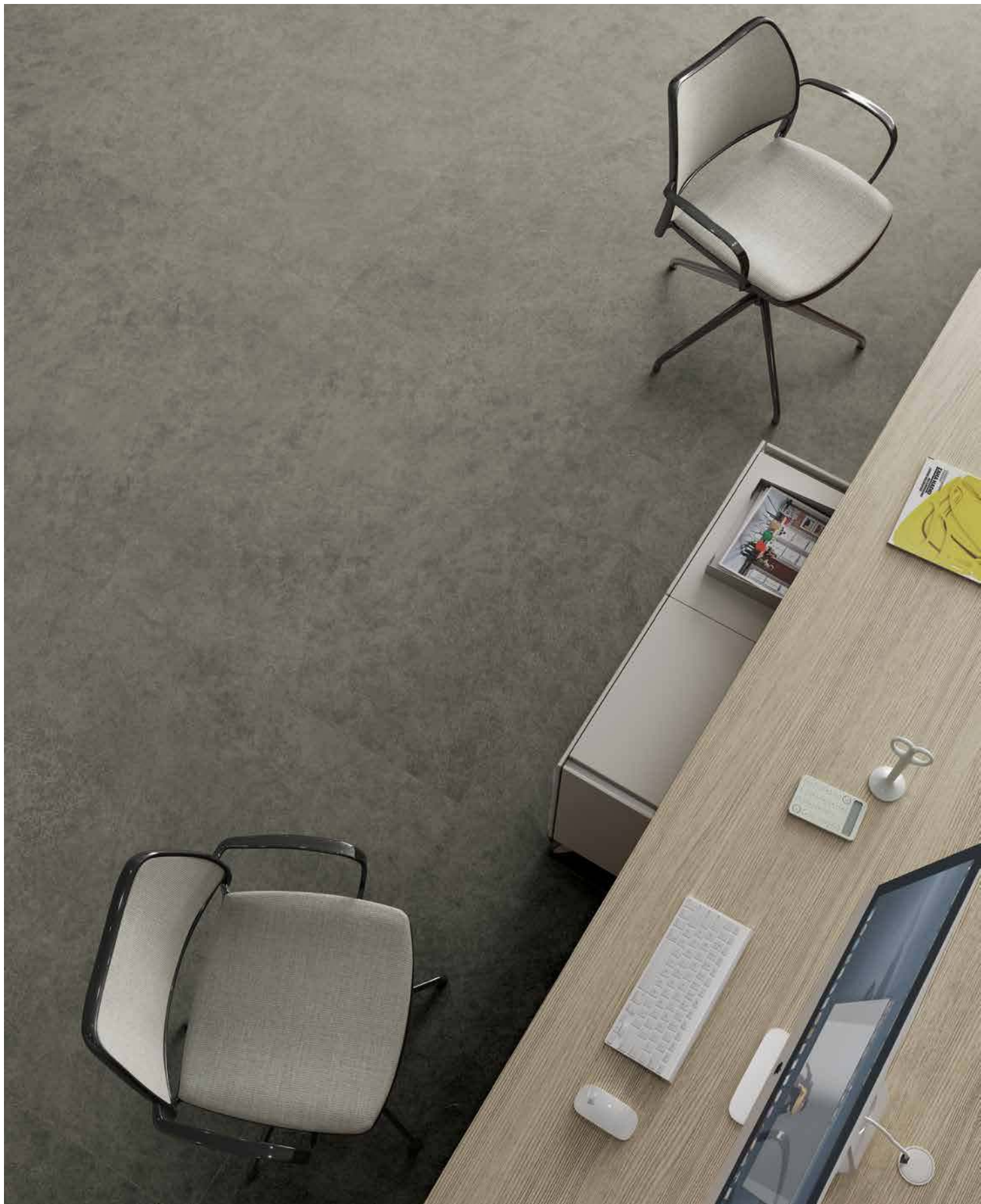

FORMATS & REFERENCES

FORMATOS Y REFERENCIAS



LIGHT



102wr9544
100x100



392wr9544
30x90



392wr9541
30x90 arty

NATURAL



102wr9545
100x100

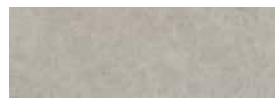

392wr9545
30x90



392wr9542
30x90 arty

GREY



102wr9546
100x100

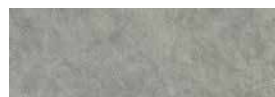

392wr9546
30x90



392wr9543
30x90 arty

COAL



102wr9547
100x100

NOMINAL	Pcs/Box	Sqm/Box	Kg/Box	Box/Pallet	Sqm/Pallet	Kg/Pallet	Pallet size
100x100	2	2	50,7	36	72	1825	110x110
30x90	4	1,08	21,5	64	69,1	1385	105x105

MARBLE SELECTION

In this Marble Selection collection we aim to show you through a tour around some of the most exceptional and luxurious marbles available nowadays in the world. All these marbles have in common their sophistication, their rich appearance and the implicit statement of taste they all convey. The range of marbles widely known and appreciated.

Each one has its own charming details, character and potential: elegance and subtlety define Antique, with its dark hue and its light veining; Berna has a subtle and smooth continuity; Opalo stands for stability and sophistication with its powerful hue; Patchwork gets to be very fresh and attractive thanks to its light colour and its lineal rhythm.

Cerocuarenta brings you the timelessness and vibrance through the variety of natural colours presented, with two different finishes, the extremely glossy polished finish for the 60x120 format and the hammered finish is presented in 100x100cm.

Con Marble Selection queremos mostraros los mármoles más extraordinarios y lujosos que hay en el mundo. Todos estos mármoles tienen en común la sofisticación, su rica apariencia y la implícita declaración de gusto que todos ellos conllevan. Un abanico de mármoles ampliamente conocidos y celebrados.

Cada uno tiene sus propios detalles, carácter y potencial: elegancia y sutileza definen Antique, con su tono oscuro y su veteado claro; Berna presenta una continuidad sutil y suave; Opalo destaca por su estabilidad y sofisticación con su potente tono; Patchwork es fresco y atractivo gracias a su color claro y su ritmo lineal.

Cerocuarenta transmite atemporalidad e intensidad a través de la variedad de colores naturales presentados, con dos acabados distintos, pulido para el formato de 60x120 y el acabado abujardado se presenta en 100x100cm.

COLOURS | COLORES

berna antique opalo patchwork

SIZES | FORMATOS

100x100 60x120

FINISHES | ACABADOS

polished granitt









FLOOR 100x100 MARBLE SELECTION ANTIQUE GRANITT







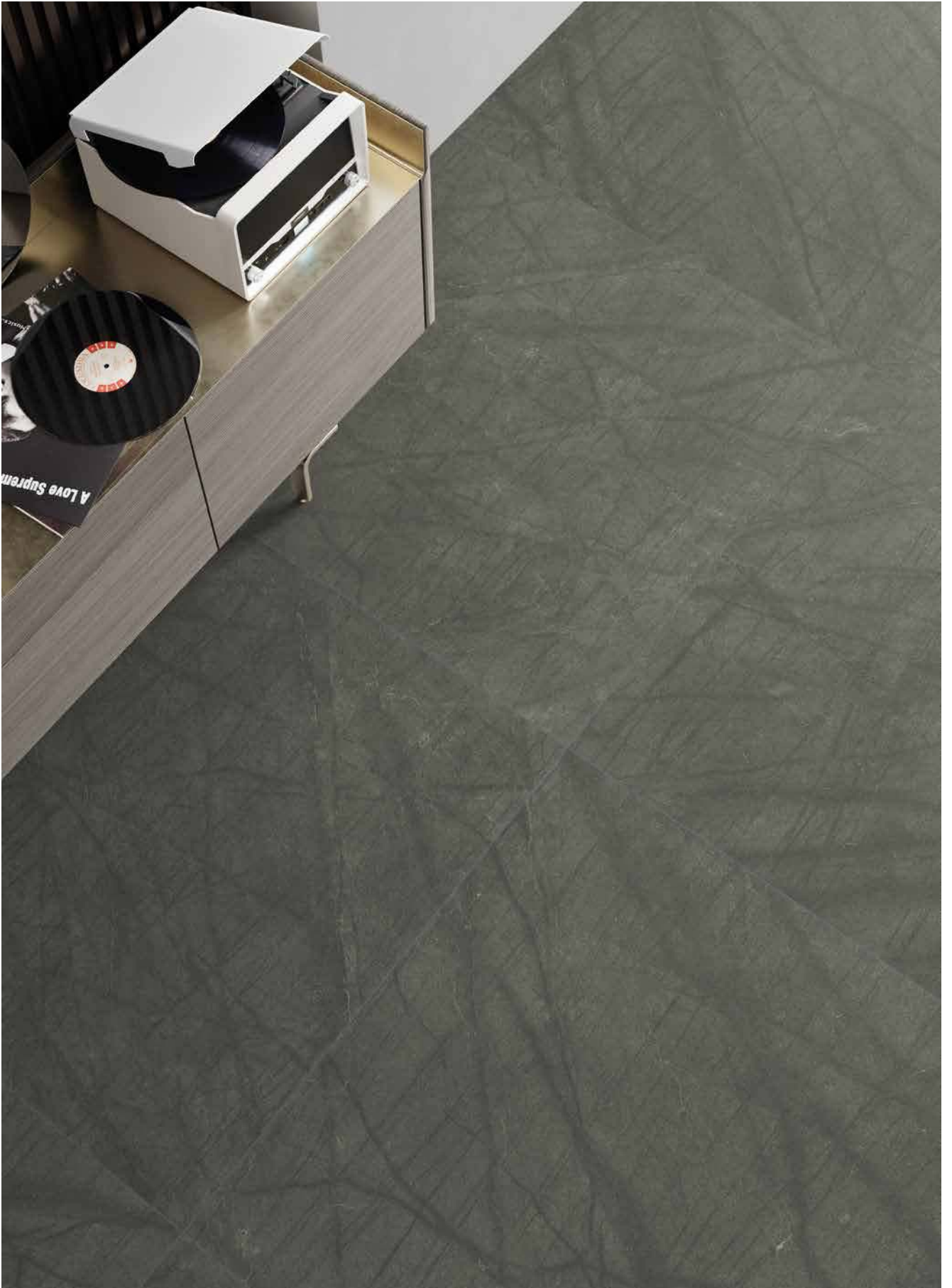







FORMATS & REFERENCES

FORMATOS Y REFERENCIAS



BERNA



102wr9537
100x100 granitt



612wp9448
60x120 polished

ANTIQUÉ



102wr9538
100x100 granitt



612wp9449
60x120 polished

OPALO



102wr9540
100x100 granitt

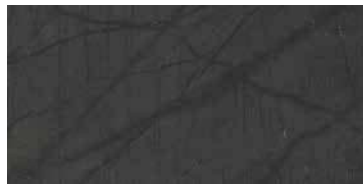

612wp9450
60x120 polished

PATCHWORK



612wp9451
60x120 polished

NOMINAL	Pcs/Box	Sqm/Box	Kg/Box	Box/Pallet	Sqm/Pallet	Kg/Pallet	Pallet size
100x100	2	2	50,7	36	72	1825	110x110
60x120	2	1,44	36,5	52	74,88	1910	110x110

RIVER

River is a collection inspired by the strength and deep character that can be found in the stone constructions from around the Pyrenees where bare stones with rough veining define wonderful surfaces and shapes.

Taking this into account, we have made a careful selection of materials in order to enact this reverie aimed at infusing spaces with a kind of wild and natural harmony that brings a sense of welcoming peace and a subtle touch of luxury to any room.

This collection is presented in the versatile and bold 60x120 size, which moreover adds to the appearance of the stone as its verticality emphasises the veining pattern. Regarding the colour, this material will be offered in a smooth palette of natural hues in order to remain faithful to its origins.

River se trata de una colección inspirada en la fuerza y el marcado carácter que se pueden encontrar en las construcciones de piedra de los Pirineos, donde la pureza de las piedras y sus marcados veteados definen maravillosas formas y superficies.

Teniendo esto en cuenta, hemos hecho una cuidada selección de materiales para tener un resultado de ensueño con la intención de imbuir el espacio con una especie de armonía salvaje y natural que introduce un aire de paz acogedora y un toque sutil de lujo a cualquier habitación.

Esta colección se presenta en el versátil e imponente formato 60x120, que a su vez remarca la apariencia de la piedra ya que a través de su verticalidad realza el veteado. Por lo que respecta al color, este material se presenta en una sutil paleta de tonos naturales con el objetivo de permanecer fieles a sus orígenes.

COLOURS | COLORES

light dark

SIZES | FORMATOS

60x120

FINISHES | ACABADOS

matt





FLOOR 60x120 RIVER LIGHT





FLOOR 60x120 RIVER DARK



FORMATS & REFERENCES

FORMATOS Y REFERENCIAS



LIGHT



612wr9535
60x120

DARK



612wr9536
60x120

NOMINAL	Pcs/Box	Sqm/Box	Kg/Box	Box/Pallet	Sqm/Pallet	Kg/Pallet	Pallet size
60x120	2	1,44	36,5	52	74,88	1910	110x110

KALON

Kalon is a humble yet sophisticated series. This series embodies a perfect balance between art and design, between craftsmanship and modernity, as it is born from the timelessness and beauty of concrete surfaces. These concrete surfaces, taking them as a starting point, have then been heartfully molded, altered and blended with a rich spectrum of colour and graphic nuances, bespoke details and an intimate texture resembling a peculiar and innovative stone treatment, aimed to be a final and decisive stroke to add to the modern character and fresh uniqueness of this design.

The Kalon collection is presented in a range of four different sizes (i.e. 120x60, 90x30 and 30x30 centimeters), four different colours (which are cream, light, taupe and dark) and a matching decorative wall tile that comes in a 90x30 centimetres size with a playfull and interesting structure.

Kalon es una sencilla a la par que sofisticada apuesta. Esta colección encarna un perfecto equilibrio entre arte y diseño, entre artesanía y modernidad porque surge de la atemporalidad y la belleza de las superficies de cemento. Estas superficies de cemento, tomadas como punto de partida, han sido concienzudamente moldeadas, alteradas y combinadas con un rico espectro de matices cromáticos y gráficos, detalles únicos y una textura íntima inspirada en un peculiar e innovador apomazado que tiene la intención de ser la pincelada final que conforme el carácter moderno y la fresca singularidad de este diseño.

La colección Kalon se presenta en cuatro formatos distintos (120x60, 90x30 and 30x30 centímetros), cuatro tonos (cream, light, taupe y dark) y una pieza decorativa a conjunto en formato 30x90 con un interesante relieve.

COLOURS | COLORES

cream light taupe dark

SIZES | FORMATOS

60x120 30x90 30x30

FINISHES | ACABADOS

matt





WALL 60x120 KALON TAUPE









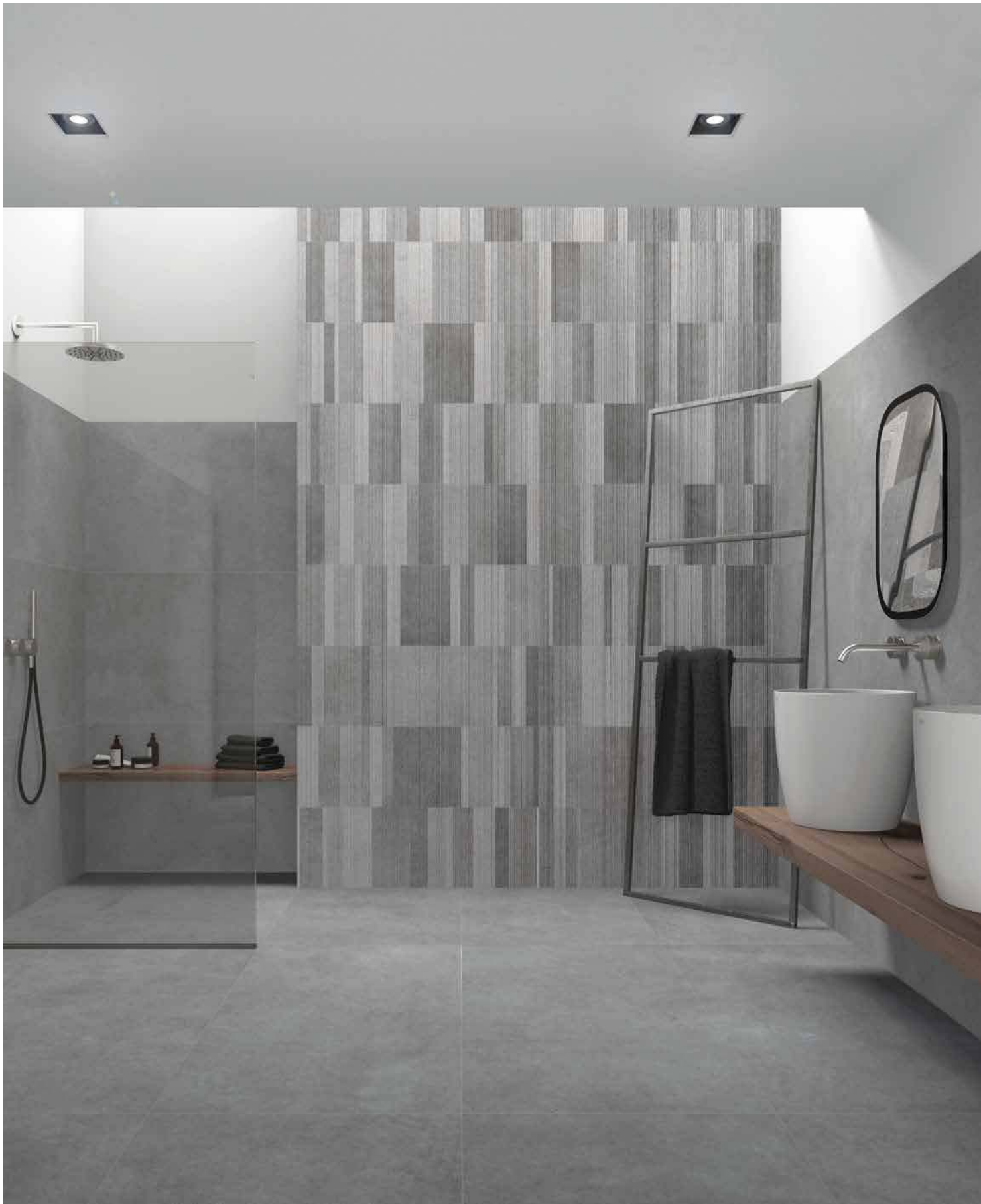





FORMATS & REFERENCES

FORMATOS Y REFERENCIAS



CREAM



612wr9520
60x120



392wr9520
30x90



342w-9520
30x30

LIGHT



612wr9521
60x120



392wr9521
30x90



342w-9521
30x30

TAUPE



612wr9522
60x120



392wr9522
30x90



342w-9522
30x30

DARK



612wr9523
60x120

DECO



392wr9524
30x90 striped

NOMINAL	Pcs/Box	Sqm/Box	Kg/Box	Box/Pallet	Sqm/Pallet	Kg/Pallet	Pallet size
60x120	2	1,44	36,5	52	74,88	1910	110x110
30x90	4	1,08	21,5	64	69,1	1385	105x105
30x30	15	1,35	23,5	96	129,6	2265	125x125

CEMENTINA

Cementina is a collection inspired on rustic and aged concrete tile floorings found in former industrial areas and country facilities. Taking into account those expressive and strong looks, we have confectioned an innovative collection that boasts powerful variations that recall directly on the imperfections and nuances, on the handmadeness, on the plasticity with which those almost artisan floorings were infused.

The whole potential of this collections is fully developed by combining these carefully selected graphic sources with a singular and characterful tile structure that blends in perfectly. This blend acquires a dramatic intensity, specially with different and dinamic lighting as the structure highlights the whole. Cementina's strong and daring aesthetics undoubtfully help to create an excellent sense of intemporalidad and sophistication.

Cementina es una colección inspirada en los pavimentos de cemento rústicos y envejecidos que se pueden hallar en antiguas zonas industriales o rurales. Tomando esta estética fuerte y expresiva, hemos confeccionado una colección innovadora que hace alarde de potentes variaciones que evocan las imperfecciones y matices, la artesanidad, la plasticidad con la que estos pavimentos cuasi artesanos estaban dotados.

El potencial real de esta colección se desarrolla por completo al combinar estas gráficas seleccionadas con un relieve con carácter que se integra a la perfección. Esta mezcla adquiere una intensidad dramática con diferentes iluminaciones que realzan el relieve, que, a su turno, realza todo el conjunto. La estética fuerte y desafiante de esta colección sin duda alguna ayuda a crear una sensación de atemporalidad y sofisticación.

COLOURS | COLORES

light cotta dark

SIZES | FORMATOS

30x30

FINISHES | ACABADOS

matt



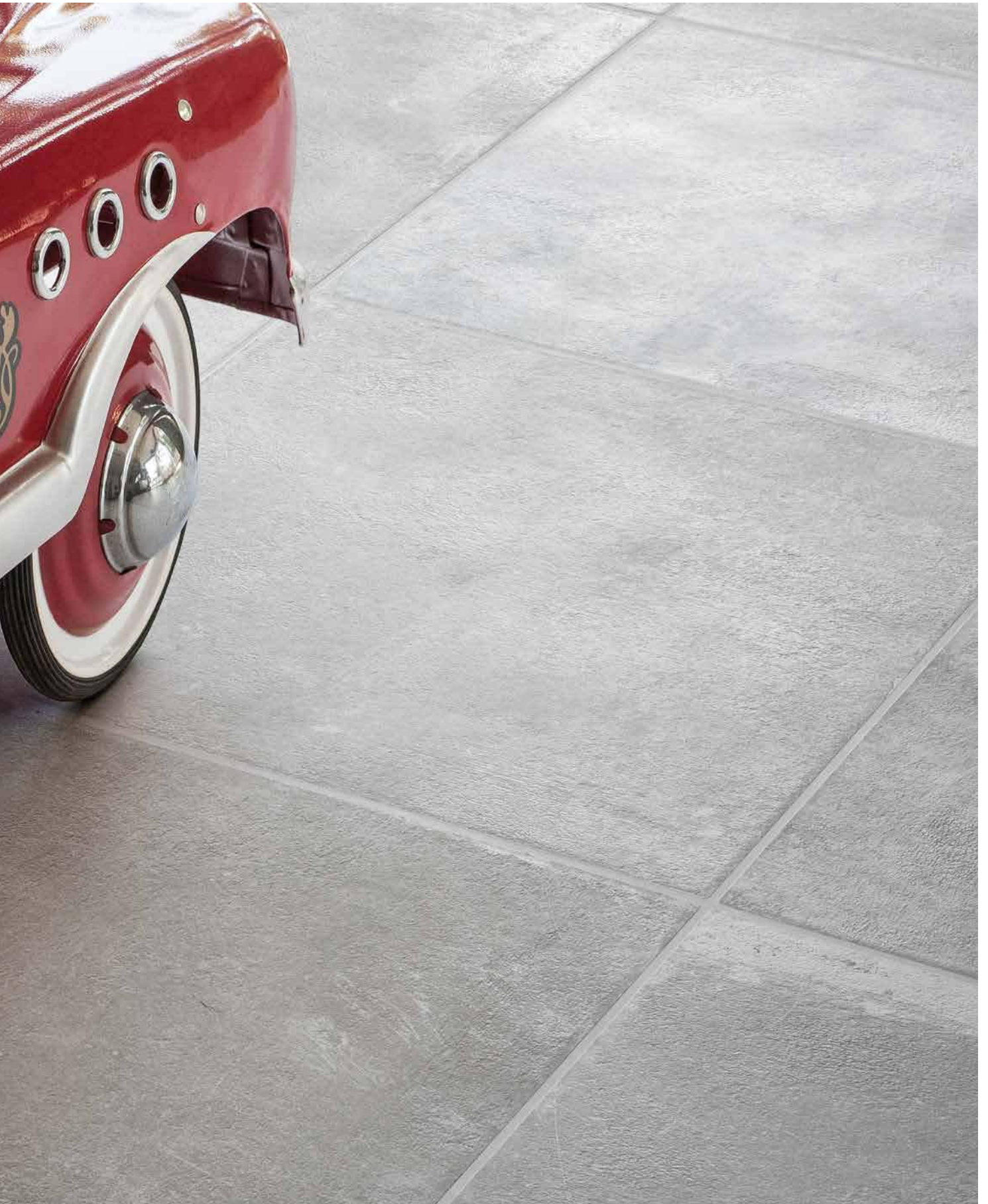



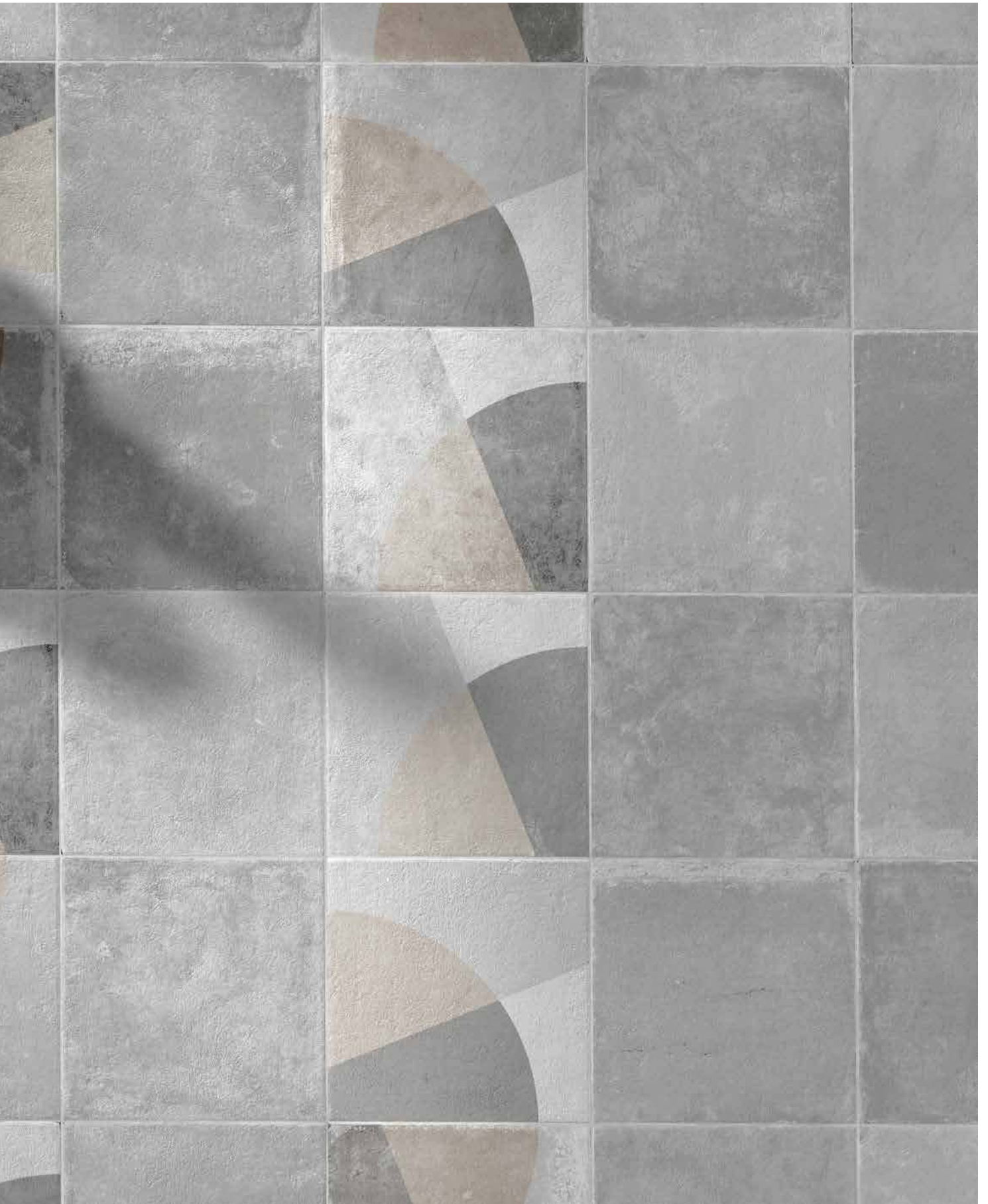







FORMATS & REFERENCES

FORMATOS Y REFERENCIAS



LIGHT



342w-9438
30x30

COTTA



342w-9439
30x30

DARK



342w-9440
30x30

DECO



342w-9441
30x30



PATTERN 01

PATTERN 02

PATTERN 03

* Possibility to install random or with different patterns

NOMINAL	Pcs/Box	Sqm/Box	Kg/Box	Box/Pallet	Sqm/Pallet	Kg/Pallet	Pallet size
30x30	15	1,35	23,5	96	129,6	2265	125x125

S-WOOD

S-wood stands as one of our newest collections and it is heartfully aimed to bring an innovative and fresh approach to wooden interiors. S-wood conveys this freshness thanks to its rustic, wild, strong, warm and colourful appearance inspired in the countryside treatment of wood. This wonderful appearance comes as a result of a deep study of coarsely sawn barn wood, taking into account all the subtle details that blend in to create this kind of surfaces, such as the knots, the colour nuances, the wooden fibres and the cutting marks. This is combined with a strong structure faithfully resembling those coarsely sawn woods in order to obtain the most vibrant, realistic and luxurious wood design. This allows it to make a perfect fit either in a relaxed and intimate space or in a more sophisticated and bespoke ambiance.

S-wood collection is available in a range of three warm, natural colours (which are light, natural, and dark) and a single size lath of 19,5x120 centimetres.

S-wood se erige como una de nuestras últimas colecciones y tiene el propósito de aportar un toque fresco e innovador a los interiores en madera. S-wood transmite esta frescura gracias a su apariencia rústica, indomable, fuerte, cálida y colorida inspirada en el tratamiento de las maderas que se hace en ambientes rústicos. Esta maravillosa apariencia es el resultado de un profundo estudio de maderas aserradas, tomando nota de todos los sutiles detalles que se entrelazan para crear este tipo de superficies rústicas, ya sean nudos, matices, las fibras y las marcas de corte. Esto, en combinación con un marcado relieve que referencia fielmente uno de estos aserrados, ayuda a obtener un diseño de madera vibrante, realista y lujoso. Todo esto permite que sea la elección ideal tanto para lugares íntimos y distendidos como en espacios de mayor sofisticación.

La colección S-wood está disponible en una gama de colores cálidos y naturales (que son light, natural y dark) y un solo formato de listón de 19,5x120 centímetros.

COLOURS | COLORES

light natural dark

SIZES | FORMATOS

19,5x120

FINISHES | ACABADOS

matt











FORMATS & REFERENCES

FORMATOS Y REFERENCIAS



LIGHT



622wr9442
19,5x120

NATURAL



622wr9443
19,5x120

DARK



622wr9444
19,5x120

NOMINAL	Pcs/Box	Sqm/Box	Kg/Box	Box/Pallet	Sqm/Pallet	Kg/Pallet	Pallet size
19,5x120	6	1,4	35,5	60	84	2140	125x125

CENIA

Cenia stands as a homage to a special chalky marmoreal stone found in Spain, around the area of Tarragona.

This collection presents a nice and relaxed monochromatic aesthetic with a mixture of subtle background veins and subtle inlaid fossils of shells. Its texture, a fine and smooth surface rugosity, mimics the particular treatment of carved and brushed stone, characterized by a soft and silky feel.

Cenia is available in three different tones that range from the lightest Ivory, until the intermediate colours Camel and Grey. They found in 60x120 centimetres and in 30x90 centimetres with its corresponding decorative designs, and all of them accompanied by the 30x30 centimetres size.

To finally complete the collection there is a finishing ideal for façades, Flamed, that stands out for the nature of its structured surface.

Cenia está inspirada en una piedra calizo-marmórea de origen español, de la zona de Tarragona.

La colección posee una tranquila y agradable estética monocromática, con un fondo donde se mezclan discretas vetas y sutiles incrustaciones de fósiles de caracolas. Su textura tiene una fina y suave rugosidad superficial, que imita el particular tratamiento del cincelado con acabado final cepillado, caracterizado por un tacto suave y satinado. La encontramos en tres tonos que varían desde el claro del Ivory, hasta dos tonos intermedios que serían el Camel y el Grey. Estos se producen en formato 60x120 centímetros, en 30x90cm con sus decorados , y acompañados por el formato de 30x30 centímetros no rectificado.

Para completar la colección hay un acabado ideal para fachadas, el Flamed, que destaca por la naturalidad de su superficie estructurada.

COLOURS | COLORES

ivory camel grey

SIZES | FORMATOS

60x120 30x90 30x30

FINISHES | ACABADOS

matt







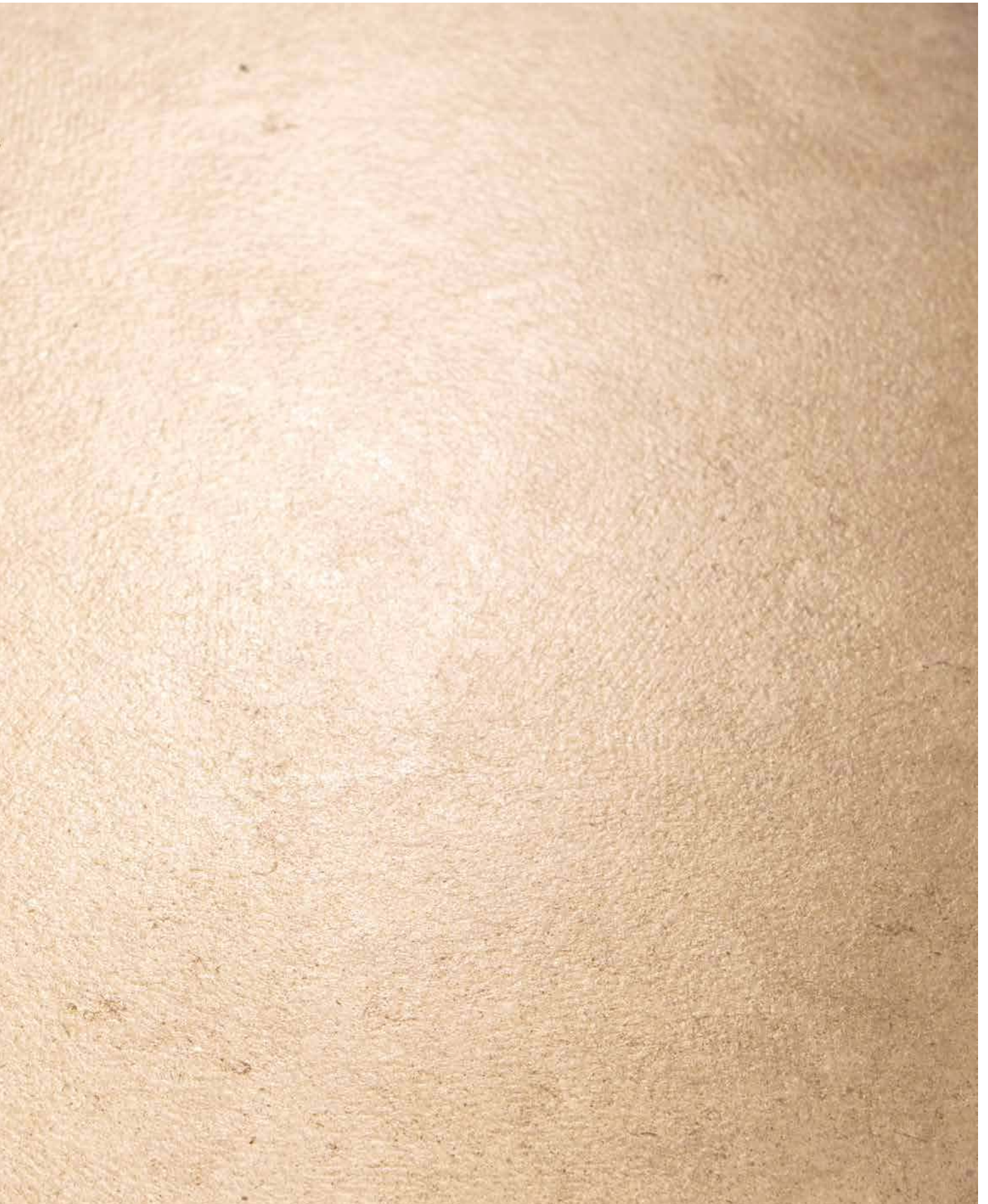



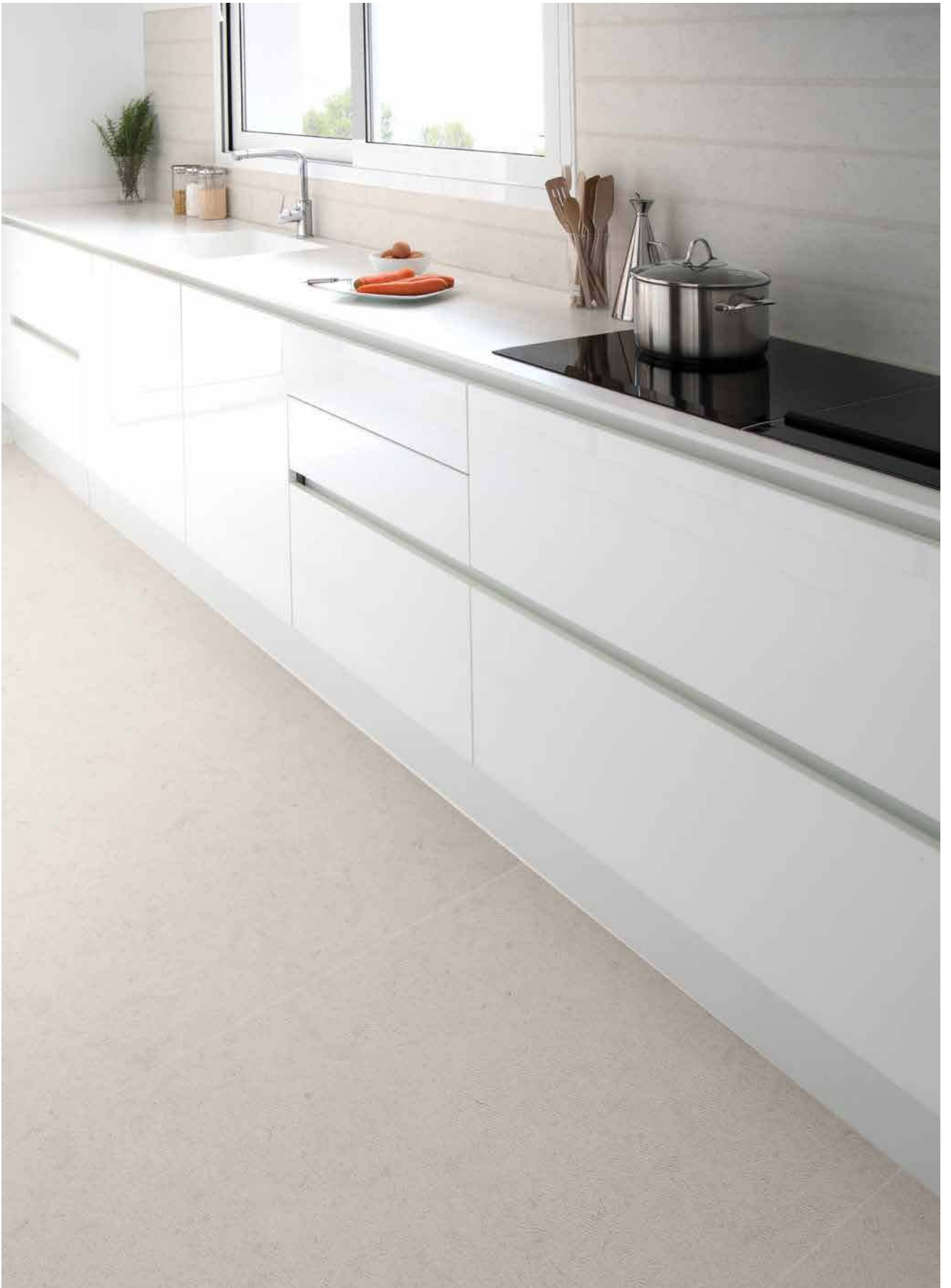

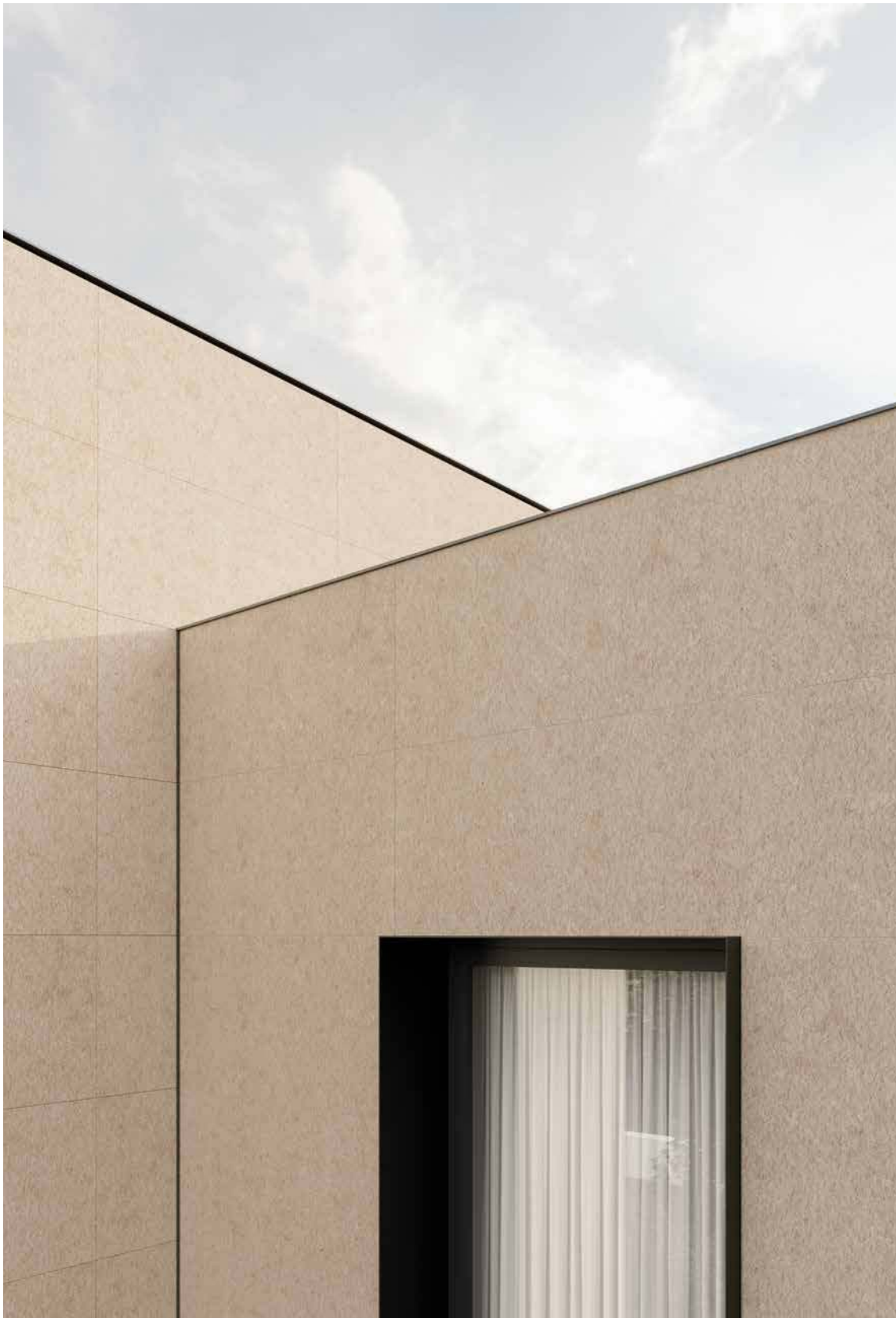





FORMATS & REFERENCES

FORMATOS Y REFERENCIAS



IVORY



612wr9468
60x120



612wr9473
60x120 flamed



342w-9468
30x30



392wr9468
30x90



392wr9478
30x90 leaves

CAMEL



612wr9469
60x120



612wr9474
60x120 flamed



342w-9469
30x30



392wr9469
30x90



392wr9479
30x90 leaves

GREY



612wr9470
60x120



612wr9475
60x120 flamed



342w-9470
30x30



392wr9470
30x90



392wr9480
30x90 leaves

NOMINAL	Pcs/Box	Sqm/Box	Kg/Box	Box/Pallet	Sqm/Pallet	Kg/Pallet	Pallet size
60x120	2	1,44	36,5	52	74,88	1910	110x110
30x90	4	1,08	21,5	64	69,1	1385	105x105
30x30	15	1,35	23,5	96	129,6	2265	125x125

STONE PROJECT

Stone Project is a collection that takes as a reference the best and most exquisite marbles from Europe. All of them are characterized by their distinction, sobriety, elegance and great recognition in the world of architecture. Stone Project is defined by a warm, soft and timeless chromatic range, which goes from the purest white as in the Calacattas, through the beige tone of the Travertine to the cold tones of the Bardiglio. A very complete collection in different finishes (matt and polished) and formats, 100x100 and 60x120 centimetres for flooring and 30x90 centimetres with their corresponding reliefs for cladding.

Stone Project es una colección que toma como referencia los mejores y más exquisitos mármoles provenientes de Europa. Todos ellos se caracterizan por su distinción, sobriedad, elegancia y gran reconocimiento en el mundo de la arquitectura.

Stone Project se define con una gama cromática cálida, suave y atemporal, que va desde el blanco más puro de los Calacattas, pasando por el tono beige del Travertino hasta los fríos del Bardiglio.

Una colección muy completa en distintos acabados (mate y pulido) y formatos, 100x100 y 60x120 centímetros en pavimentos y 30x90 centímetros con sus correspondientes relieves para revestimiento.

COLOURS | COLORES

calacatta calacatta gold travertino dark
bardiglio light grey bardiglio dark grey

SIZES | FORMATOS

100x100 60x120 30x90

FINISHES | ACABADOS

polished matt



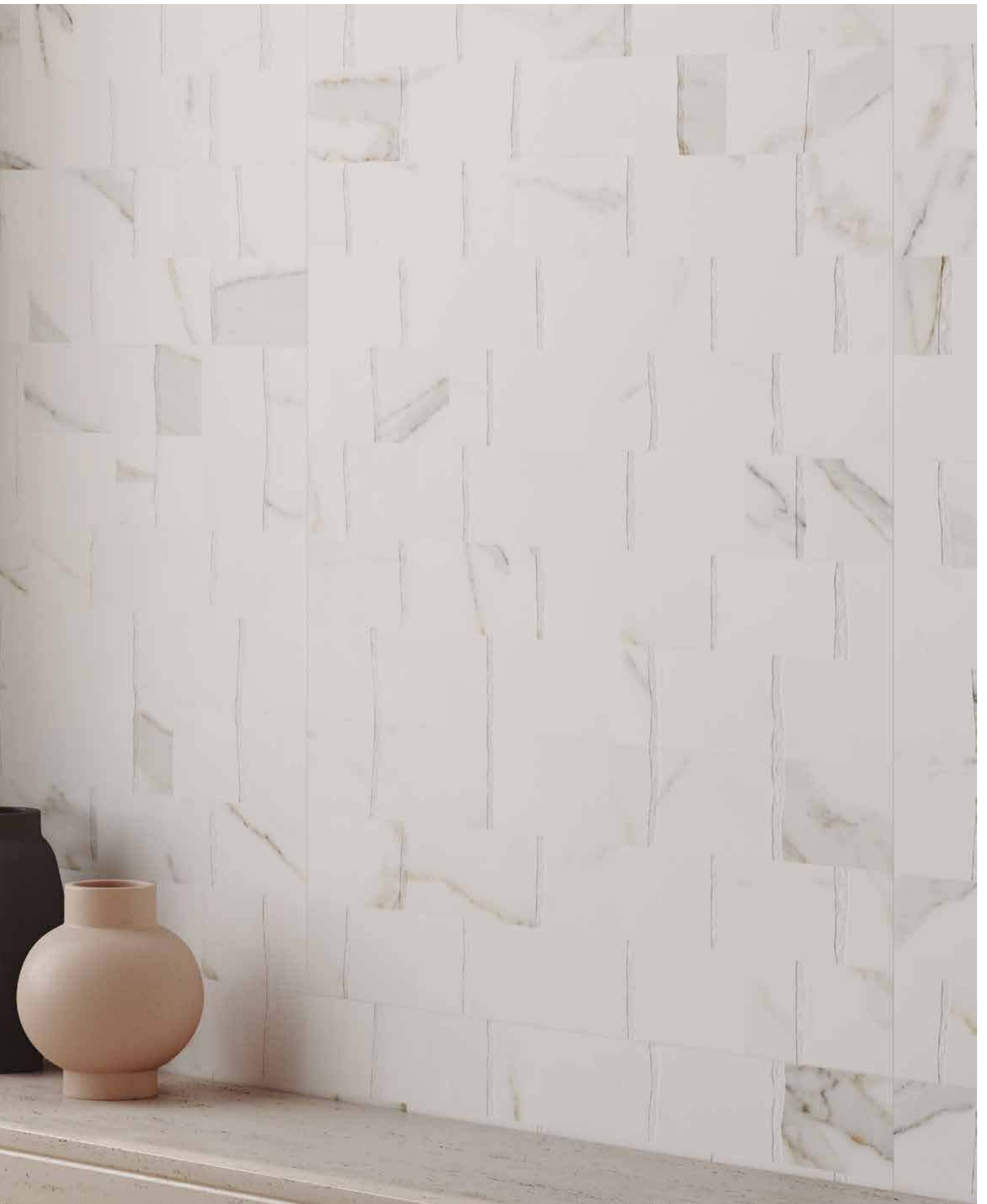

















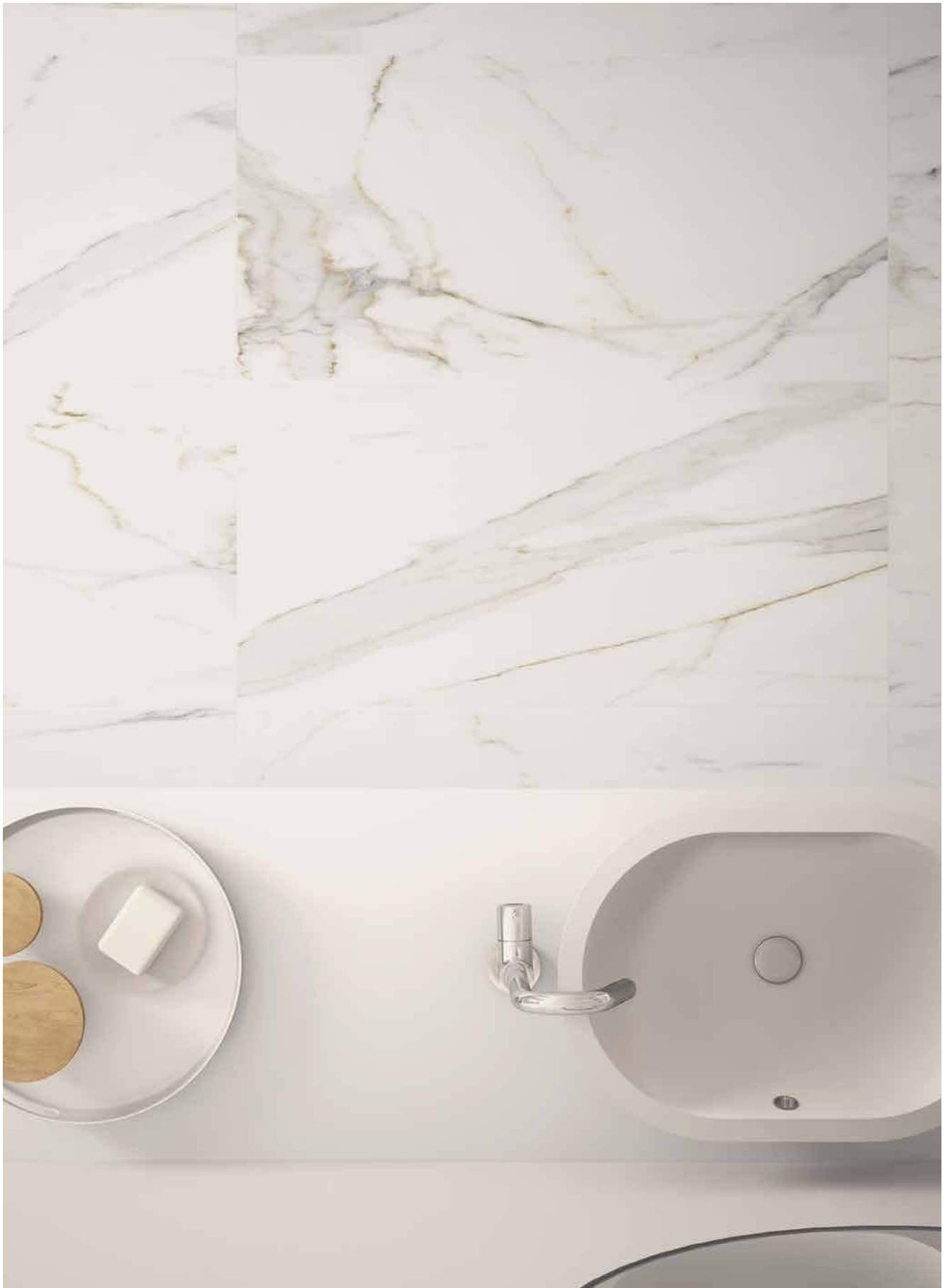



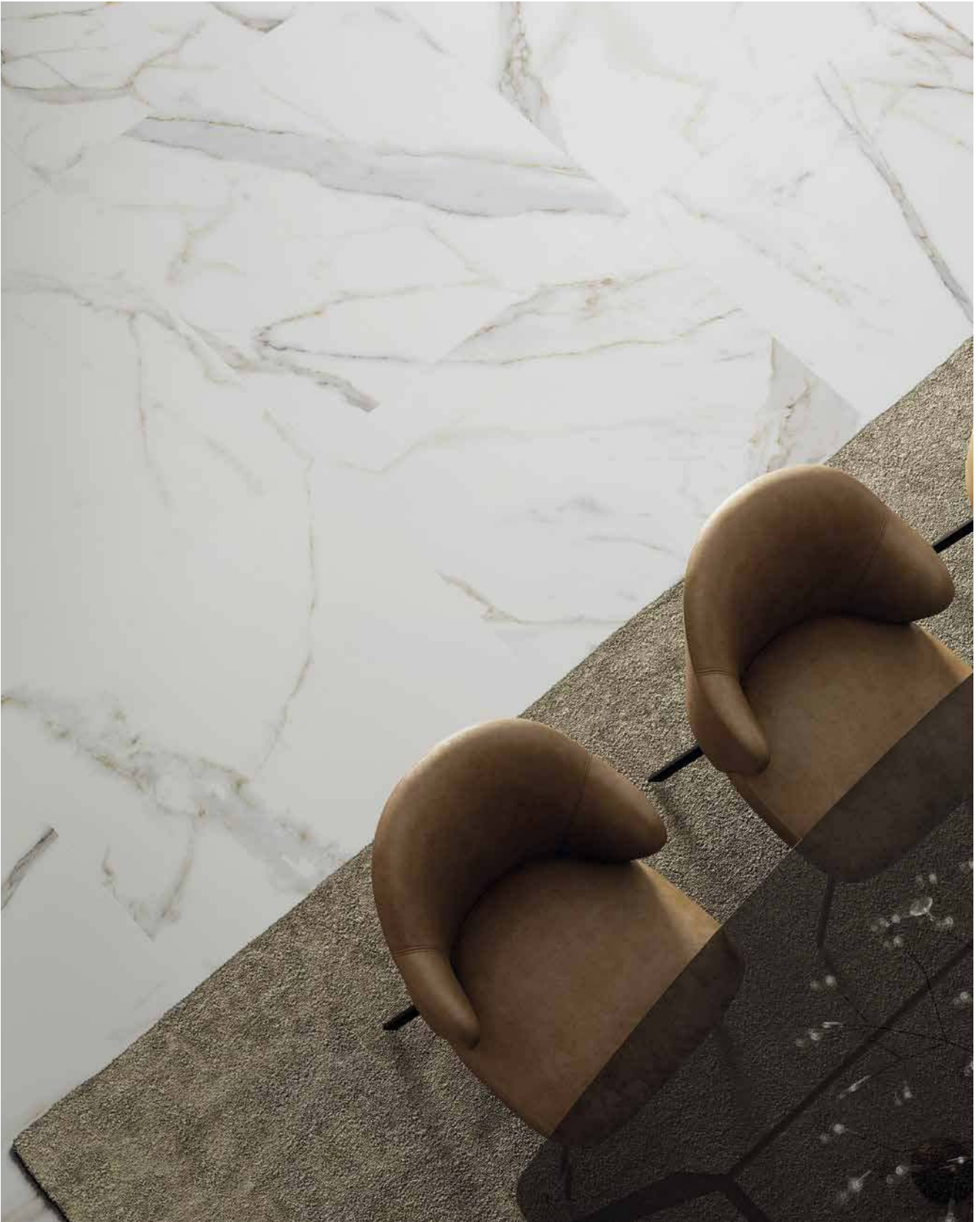



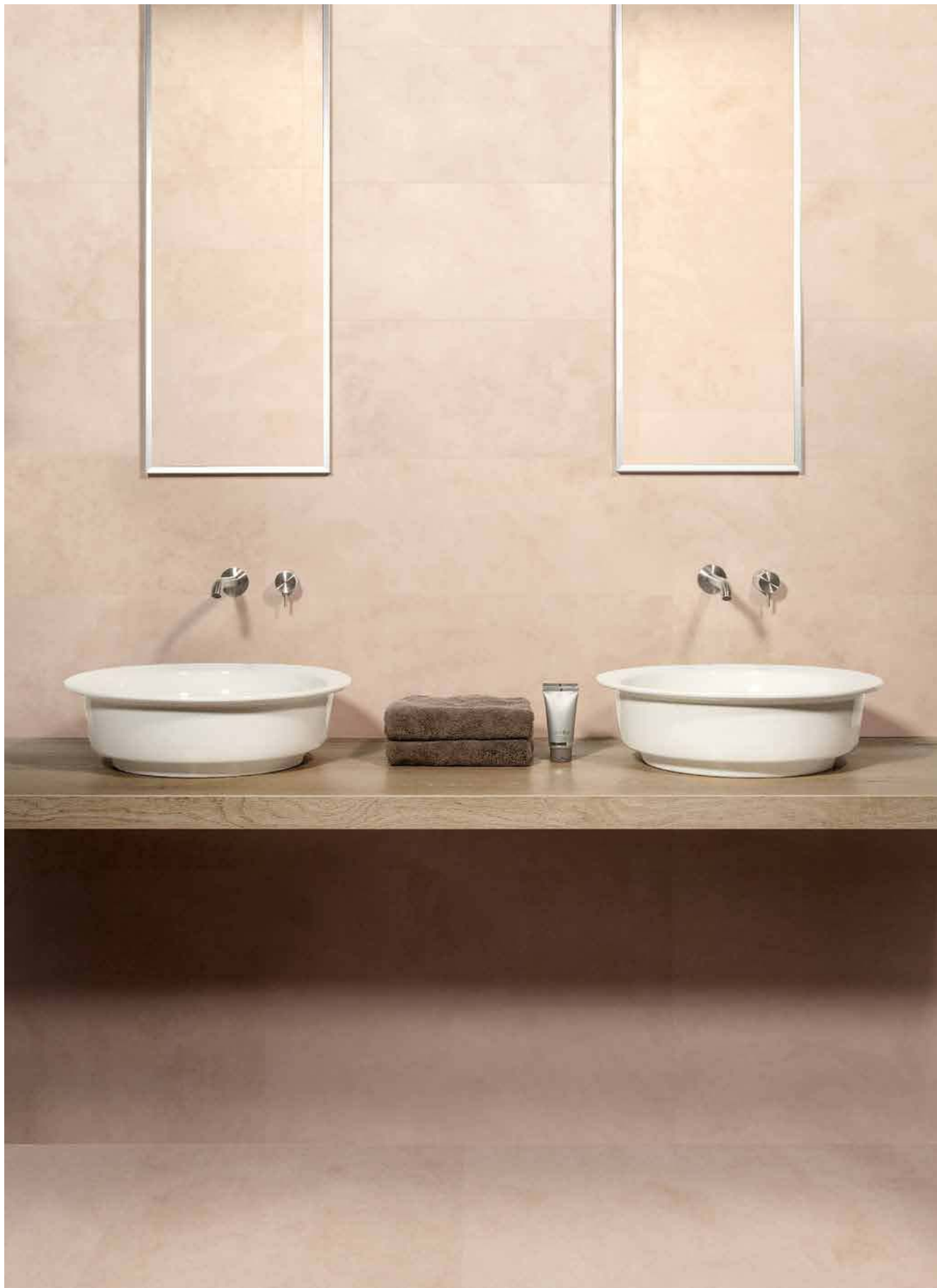











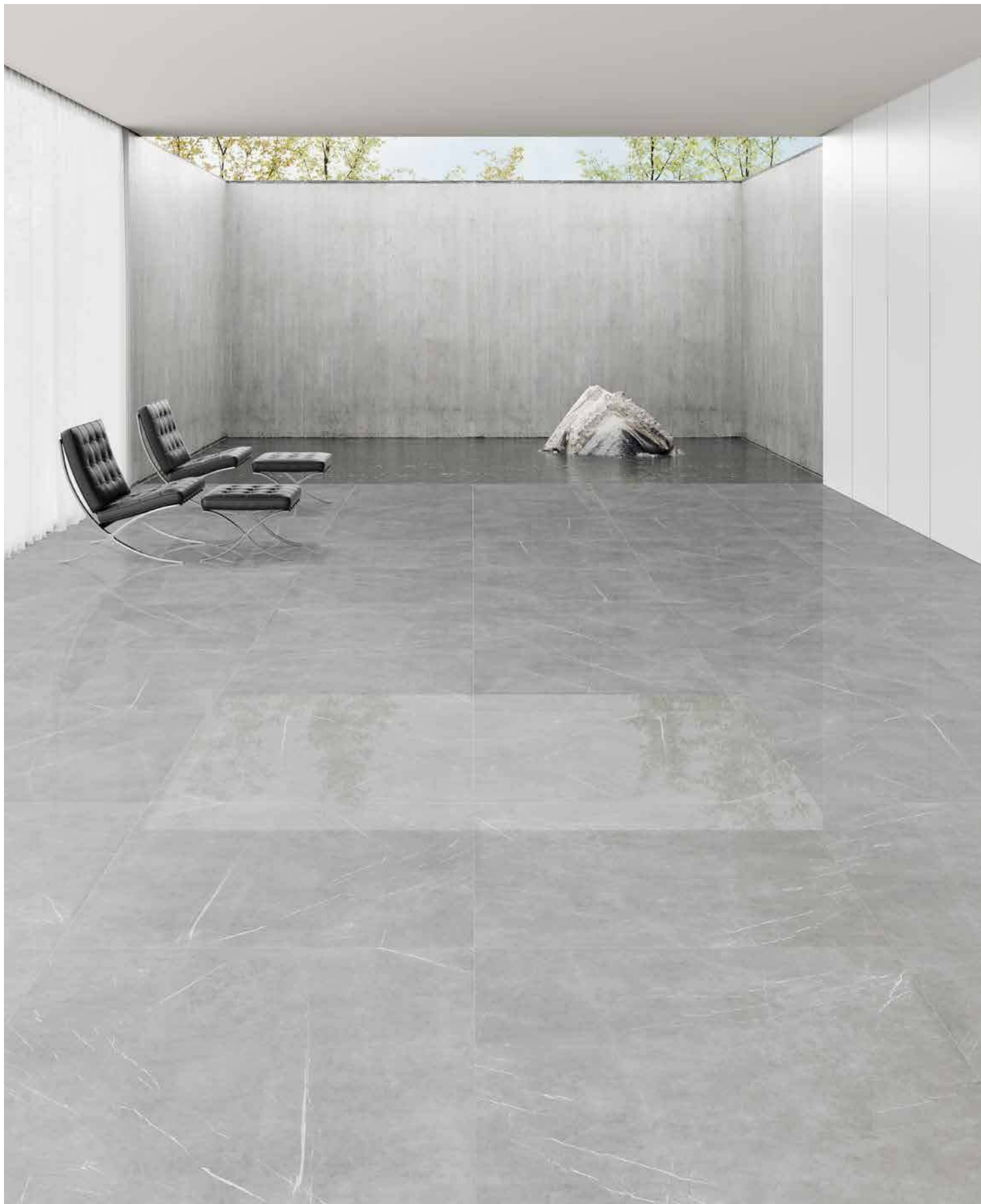















FORMATS & REFERENCES

FORMATOS Y REFERENCIAS

CALACATTA



102wp9423
100x100 polished
102wr9697
100x100 matt



612wp9423
60x120 polished
612wr9697
60x120 matt



392wr9423
30x90



392wr9427
30x90 olas



342w-9423
30x30

BARDIGLIO LIGHT GREY



102wp9457
100x100 polished
102wr9692
100x100 matt



612wp9457
60x120 polished
612wr9692
60x120 matt

BARDIGLIO DARK GREY



102wp9458
100x100 polished
102wr9695
100x100 matt



612wp9458
60x120 polished
612wr9695
60x120 matt

**CALACATTA
GOLD**



102wp9454
100x100 polished
102wr9693
100x100 matt



612wp9454
60x120 polished
612wr9693
60x120 matt



392wr9539
30x90 muretto

**TRAVERTINO
DARK**

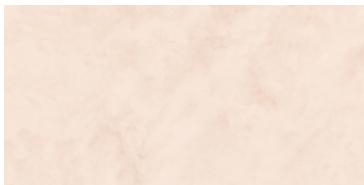

612wp9425
60x120 polished



392wr9425
30x90



392wr9429
30x90 olas



342w-9425
30x30

NOMINAL	Pcs/Box	Sqm/Box	Kg/Box	Box/Pallet	Sqm/Pallet	Kg/Pallet	Pallet size
100x100	2	2	50,7	36	72	1825	110x110
60x120	2	1,44	36,5	52	74,88	1910	110x110
30x90	4	1,08	21,5	64	69,1	1385	105x105
30x30	15	1,35	23,5	96	129,6	2265	125x125

CEMENT

Cement bespeaks the finely structured yet silky surfaces of cementitious material acquired by the troweled concrete when aged by constant use and time. It stands as a product that offers an attractive and rich graphic, as a result of the wearing process that ends up revealing the body that forms the concrete. This, instead of making it lose any quality, adds softness and refinement to its finish, carefully represented in this collection.

Cement collection is presented with four different sizes (100x100, 60x120, 30x90 and 30x30 centimetres), a series of structures and three natural and timeless colours which are Bone, Ash and Nuit; that allows its combination not only in modern projects but also in more rustic or traditional spaces.

Cement reproduce la superficie matérica ligeramente rugosa y a su vez sedosa que adquiere el hormigón fratasado cuando envejece por el uso peatonal y el paso del tiempo. Es un material que se muestra rico en matices gráficos, ya que al pulirse revela la composición con la que se forma el cemento sin perder la finura y suavidad de su acabado, cuidadosamente representado en la colección Cement.

Esta colección se presenta en cuatro formatos (100x100, 60x120 centímetros para su uso en suelos y paredes tanto interiores como exteriores, 30x90 centímetros a juego con sus decorados y pavimento de 30x30 centímetros) y en tres naturales y atemporales colores: Bone, Ash y Nuit, que permiten su combinación tanto en estancias de corte más moderno como en ambientes más rústicos o tradicionales.

COLOURS | COLORES

bone ash nuit

SIZES | FORMATOS

100x100 60x120 30x90 30x30

FINISHES | ACABADOS

matt

















WALL 30x90 CEMENT ASH CUBES, 100x100 CEMENT ASH **FLOOR** 100x100 CEMENT ASH

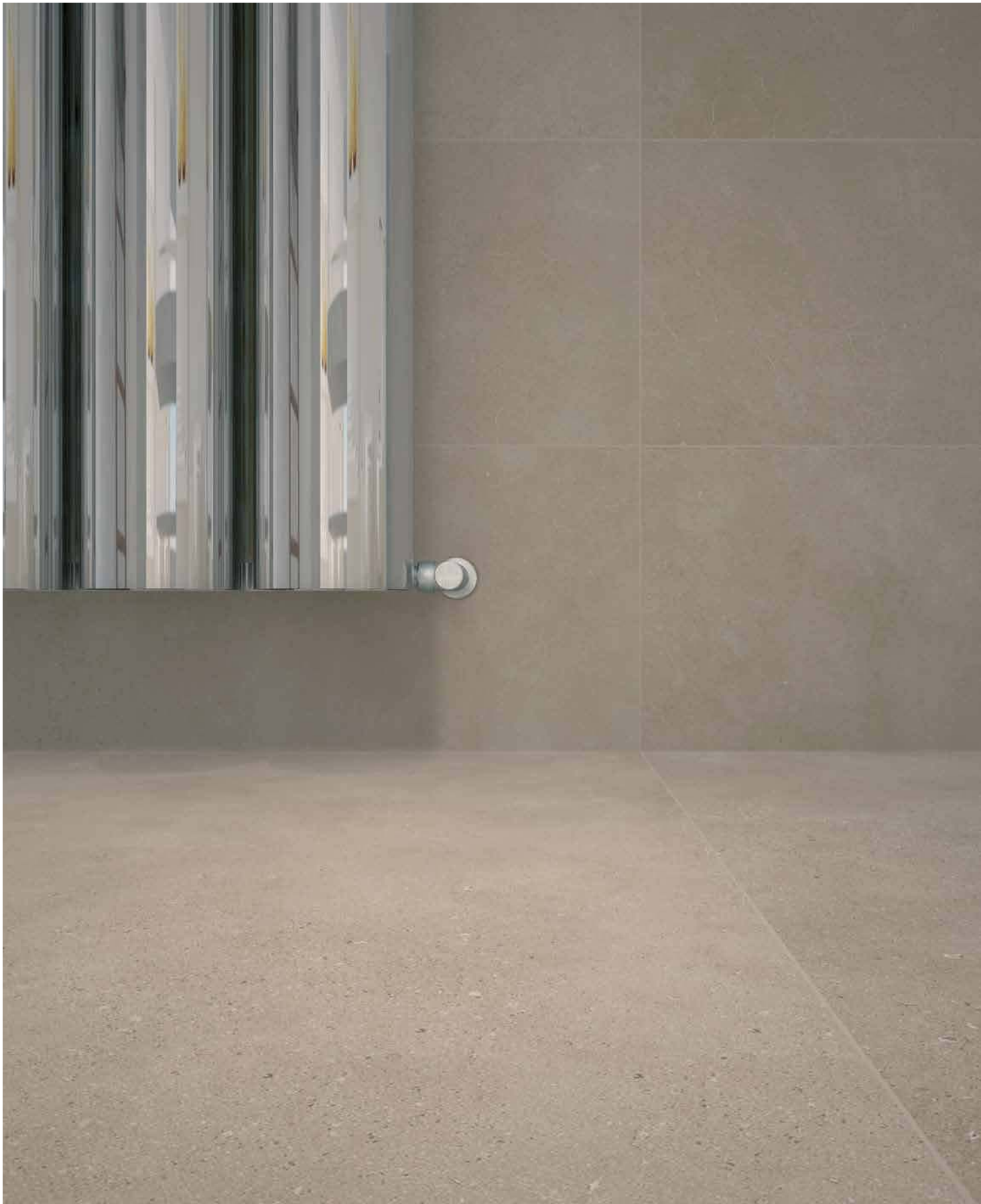

FORMATS & REFERENCES

FORMATOS Y REFERENCIAS



BONE

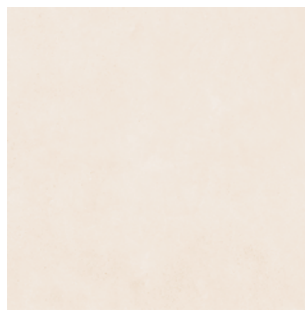

102wr9459
100x100

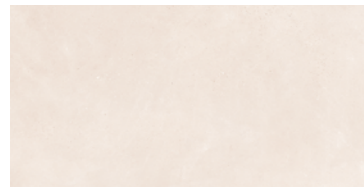

612wr9459
60x120



342w-9459
30x30



392wr9459
30x90



392wr9462
30x90 cubes



392wr9465
30x90 mayolica

ASH



102wr9460
100x100

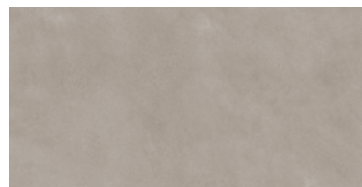

612wr9460
60x120



342w-9460
30x30



392wr9460
30x90



392wr9463
30x90 cubes



392wr9466
30x90 mayolica

NUIT



102wr9435
100x100

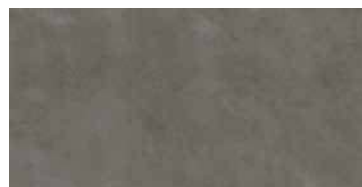

612wr9435
60x120

NOMINAL	Pcs/Box	Sqm/Box	Kg/Box	Box/Pallet	Sqm/Pallet	Kg/Pallet	Pallet size
100x100	2	2	50,7	36	72	1825	110x110
60x120	2	1,44	36,5	52	74,88	1910	110x110
30x90	4	1,08	21,5	64	69,1	1385	105x105
30x30	15	1,35	23,5	96	129,6	2265	125x125

LAVA

Lava stands out as a collection inspired by the astonishing strength, the perfect balance and the utter elegance that can be found in so many volcanic stones. The seductive and slashing beauty of these stones is highlighted in the designs of this collection, in which we have sought to capture all the graphic richness and the details of the volcanic stone, the playful appearance of its crystallisations, the solid lava whirls left when it was still flowing, the subtle nuances it hides, the deep and consistent colour it boasts. Taking all of these features into account, and thoroughly working them together, has allowed us to obtain an interesting and very natural result. A magnificent result full of charm, character and contemporarity, which makes it the fittest choice for any space.

The Lava collection is presented in 60x120 centimetres with a range of three attractive and interesting colours: pearl, lead and carbon.

Lava se erige como una colección inspirada en la deslumbrante fuerza, el perfecto equilibrio y la absoluta elegancia que se puede encontrar en tantas piedras volcánicas. La seductora y asombrosa belleza de estas piedras se destaca en los diseños de esta colección, en la cual hemos tratado de capturar toda la riqueza gráfica y los detalles de la piedra volcánica, la apariencia cambiante de sus cristalizaciones, los remolinos solidificados que dejó la lava mientras todavía fluía, los sutiles matices que esconde, el profundo y consistente color del que hace alarde. Tomar todas estas características, y trabajarlas en conjunto nos ha permitido obtener un resultado natural e interesante. Un magnífico resultado lleno de encanto, carácter y contemporaneidad, que lo convierte en una elección siempre acertada.

La colección Lava se presenta en 60x120 centímetros con una gama de tres atractivos e interesantes colores: pearl, lead y carbon.

COLOURS | COLORES

pearl lead carbon

SIZES | FORMATOS

60x120

FINISHES | ACABADOS

matt





WALL 60x120 LAVA PEARL









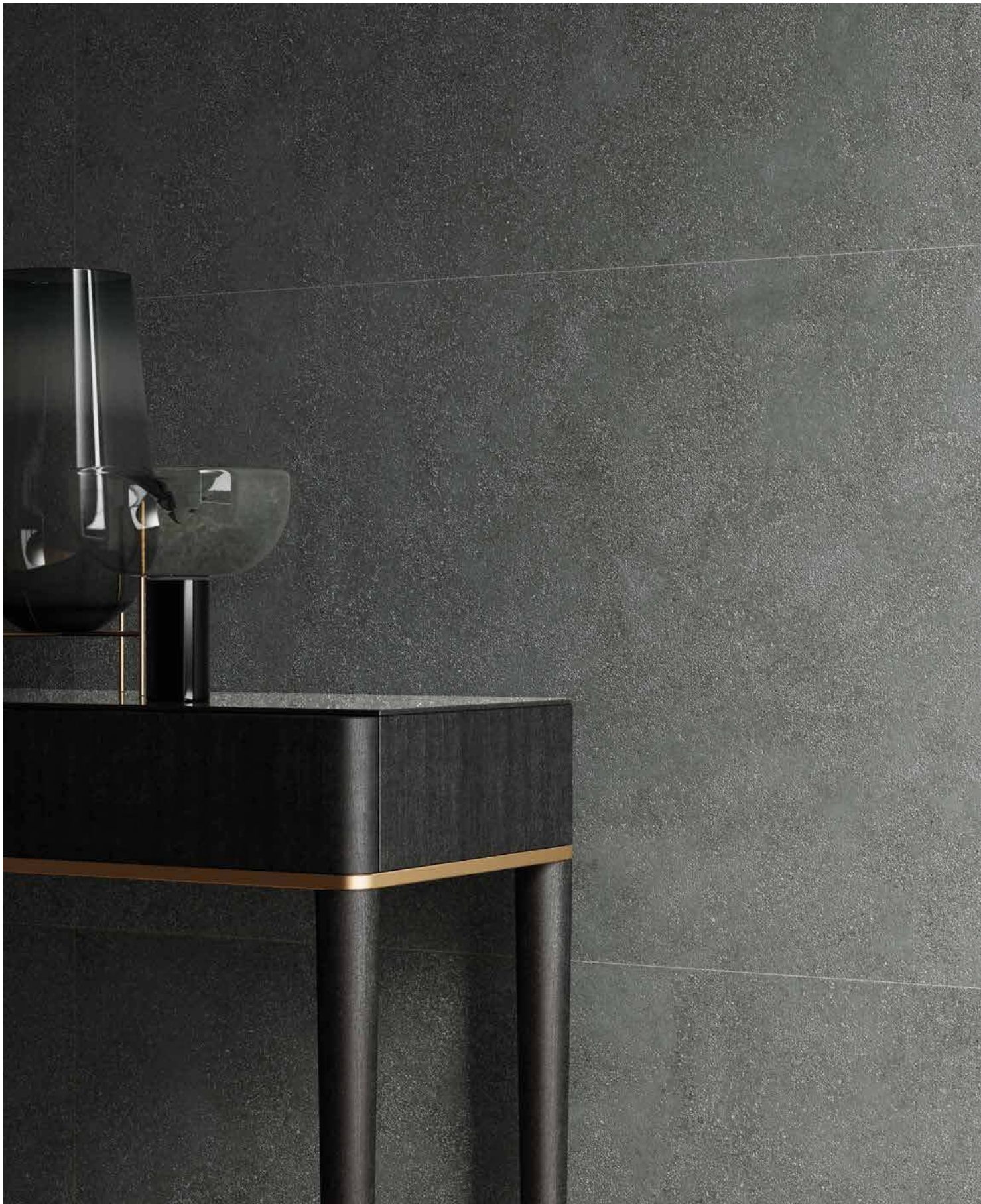

FORMATS & REFERENCES

FORMATOS Y REFERENCIAS



PEARL



612wr9516
60x120

LEAD



612wr9518
60x120

CARBON

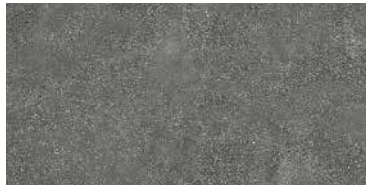

612wr9519
60x120

NOMINAL	Pcs/Box	Sqm/Box	Kg/Box	Box/Pallet	Sqm/Pallet	Kg/Pallet	Pallet size
60x120	2	1,44	36,5	52	74,88	1910	110x110

SAN PABLO

The San Pablo collection gets its stand from the limestone we can find in the Valladolid San Pablo's church walls and floors. The tiles presented within this collection aim to recall the core nature of those stones, its refinement and style altogether with a minimalist touch with an innovative surface finishing that boasts a vibrant dialogue between matte details and a subtle overall shine that contributes to make bold each detail of the surface.

This graphic excellence along with its two tile sizes (i.e. 60x120 centimetres for flooring and 30x90 centimetres for wall covering) and its wide and natural colour range of three hues ranging Vanila, Blank and Grey, helps San Pablo collection to create elegant and timeless spaces.

Esta colección toma como inspiración las piedras calizas de los muros y suelos de la iglesia de San Pablo de Valladolid en España. La colección se compone de unas piezas de estilo minimalista y refinado que se presentan en un novedoso acabado que combina en perfecta proporción los acabados mates con tenues brillos que realzan cada detalle de la superficie.

El excelente acabado junto con los formatos (60x120 para pavimentaciones y 30x90 para revestimientos) y la amplia y natural gama cromática presentada de tres tonos Vanila, Blank y Grey, hacen que la colección San Pablo cree espacios elegantes y atemporales.

COLOURS | COLORES

vanila blank grey

SIZES | FORMATOS

60x120 30x90 30x30

FINISHES | ACABADOS

matt





WALL 30x90 SAN PABLO VANILA



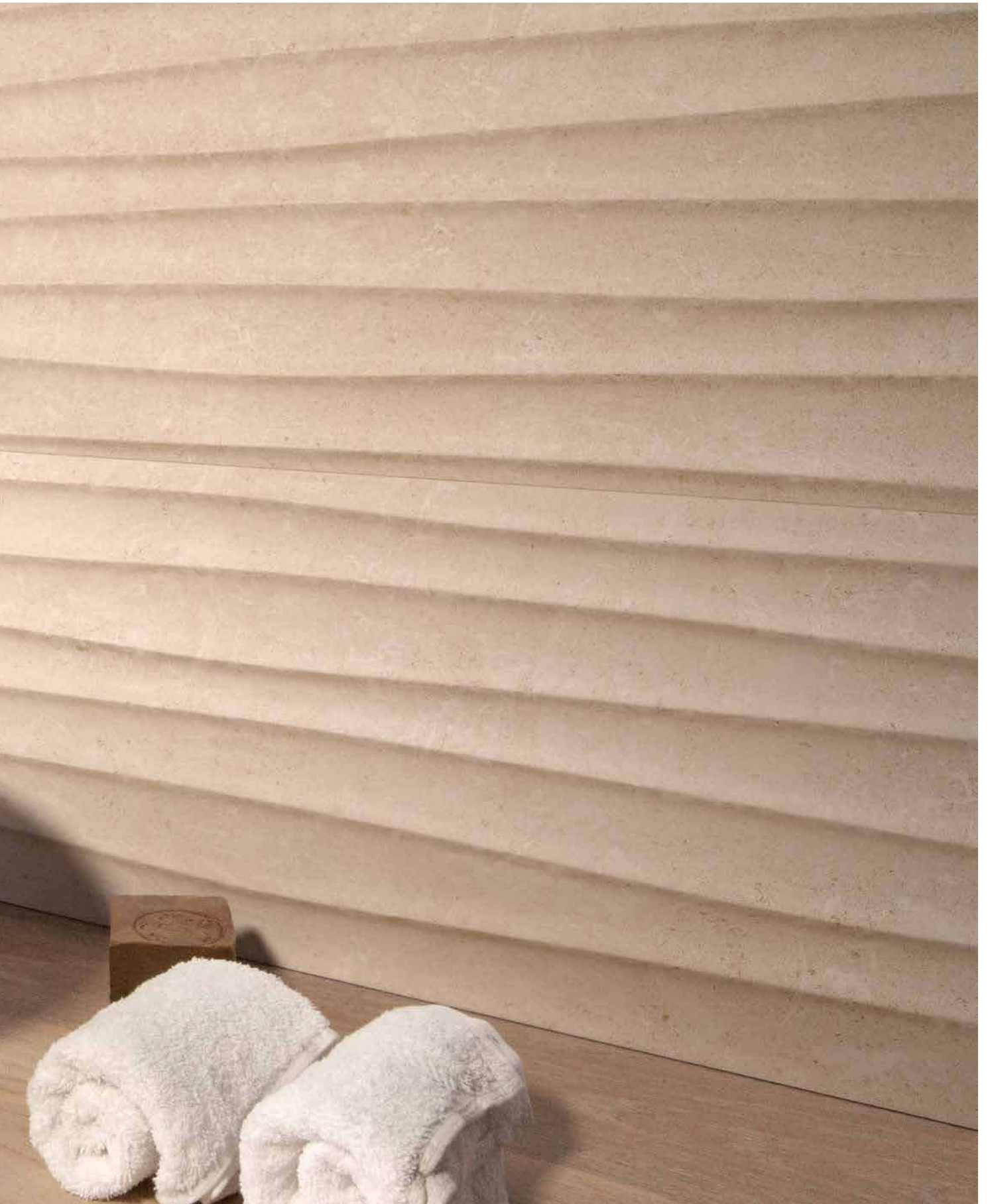

WALL 30x90 SAN PABLO VANILA OLAS



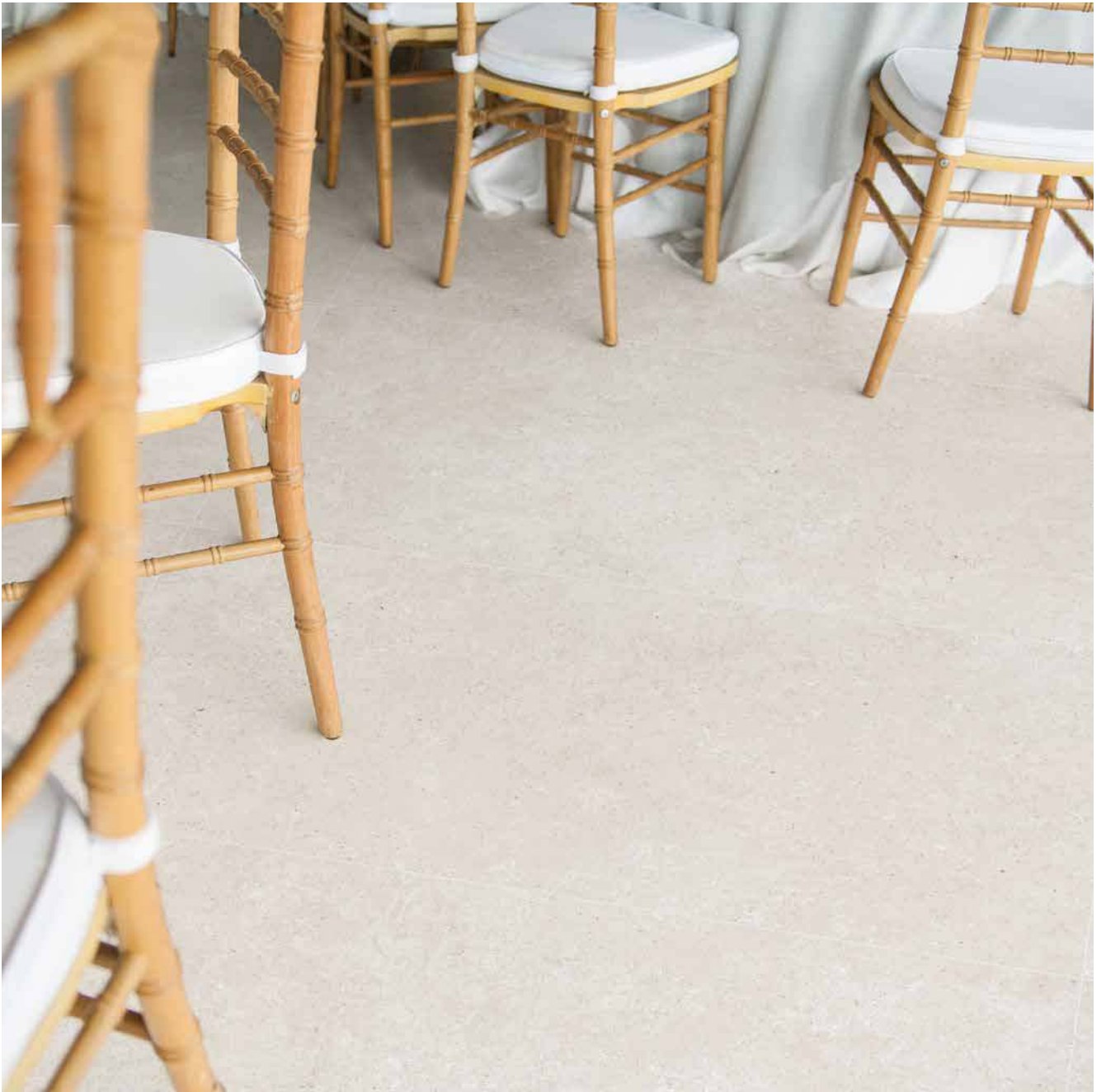









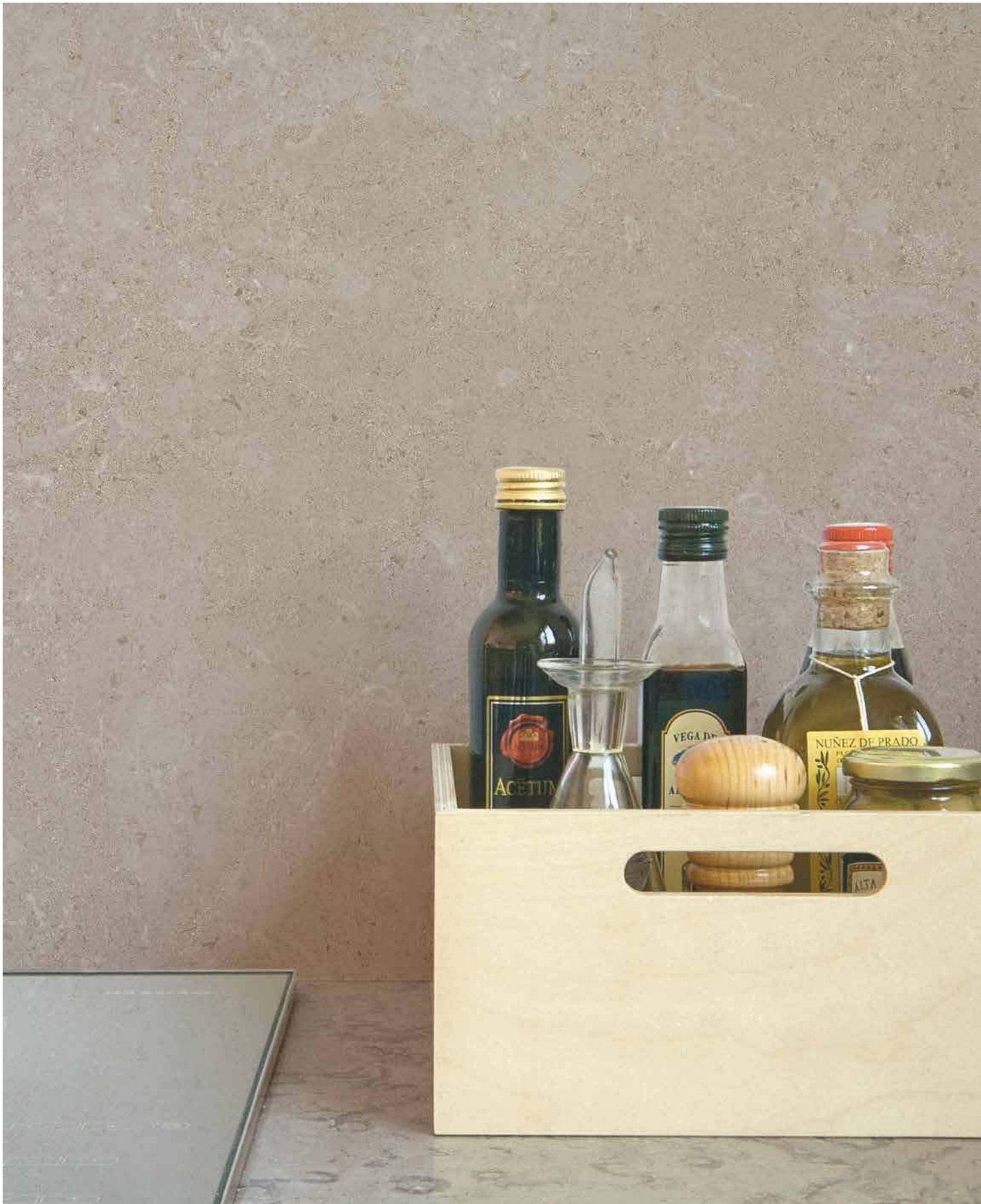

FORMATS & REFERENCES

FORMATOS Y REFERENCIAS



VANILA



612wr9408
60x120



392wr9408
30x90



392wr9413
30x90 olas



342w-9408
30x30

BLANK



612wr9410
60x120



392wr9410
30x90



392wr9415
30x90 olas



342w-9410
30x30

GREY



612wr9411
60x120



392wr9411
30x90



392wr9416
30x90 olas



342w-9411
30x30

NOMINAL	Pcs/Box	Sqm/Box	Kg/Box	Box/Pallet	Sqm/Pallet	Kg/Pallet	Pallet size
60x120	2	1,44	36,5	52	74,88	1910	110x110
30x90	4	1,08	21,5	64	69,1	1385	105x105
30x30	15	1,35	23,5	96	129,6	2265	125x125

FRENCH OAK

The French Oak collection draws inspiration from the fine wood of oak forests from central France, composed by the oak species *Quercus Robur* and *Quercus Petrea*. Known worldwide for its high excellence, this materials are highly coveted for bulding barrels, parquet and laminated flooring. Those wooden floorings are the base point for our format of 19,5x120 cm with squared edges, which reproduces faithfully the final result of the large and elegant wooden pavements.

The incomparable Oak effect, decorated with the most innovative techniques, provides our product with an extraordinary realism. Reliefs, gloss and matte effects, attention to detail in the streaks of the material result on a set of tiles of a natural and nuanced look that also have a high resistance against impact and scratches, are unalterable to the atmospheric agents, are easy to clean and need a simple maintenance, making it a covering suitable for any use and surface. This is the real innovation of the French Oak collection.

La colección French Oak toma como referencia las prestigiosas maderas de roble de los bosques centrales de Francia, poblados por las especies *Quercus Perea* y *Quercus Robur*. Conocido mundialmente por su elevada excelencia, este material es muy codiciado para la construcción de barricas y toneles, así como parquet y tarimas flotantes. Su formato de 19,5x120 cm con los lados rectificadas reproduce de forma muy fiel el resultado final de las grandes y elegantes tablas de tarima natural.

El incomparable efecto del roble, decorado con las más innovadoras técnicas, dota nuestro producto de un extraordinario realismo. Relieves, efectos de brillo y mate, los cuidados detalles en las vetas del material dan como resultado piezas de aspecto natural y llenas de matices. Es además un producto de gran resistencia al impacto y al rayado, inalterable por los agentes atmosféricos, de fácil limpieza y simple mantenimiento, hechos que lo convierten en un revestimiento apto para cualquier uso y superficie. Esta es la verdadera innovación de la colección French Oak.

COLOURS | COLORES

ash cinnamon

SIZES | FORMATOS

19,5x120

FINISHES | ACABADOS

matt







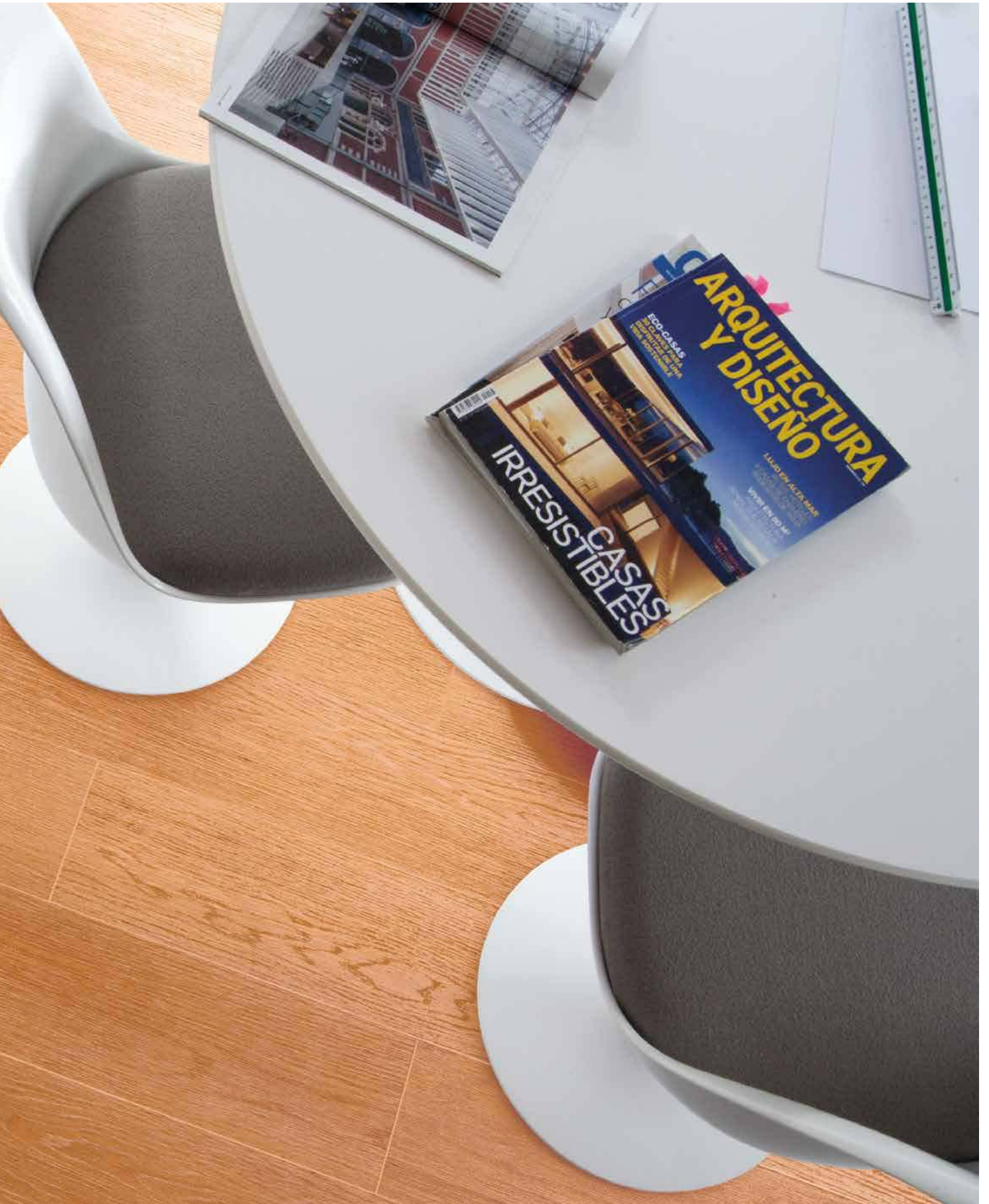



FORMATS & REFERENCES

FORMATOS Y REFERENCIAS



ASH



622wr9402
19,5x120

CINNAMON



622wr9403
19,5x120

NOMINAL	Pcs/Box	Sqm/Box	Kg/Box	Box/Pallet	Sqm/Pallet	Kg/Pallet	Pallet size
19,5x120	6	1,4	35,5	60	84	2140	125x125

BURLINGTON

Burlington comes from an English slate found in Lancashire County. It is a stone characterized by its great colour variation and graphic richness, which confers it of a remarkable personality.

This stone, ideal for its usage both in interior or exterior spaces, stands out due to its grain. For this collection a careful selection has been made, choosing only the graphics with finer texture and higher homogeneity, thus obtaining a more modern and soft result that comes perfectly in hand for contemporary interior design.

Burlington comes in a variety of sizes (60x120 centimetres and its derivative size 60x60 centimetres for wall cladding and floor application and the 30x90 centimetres size specially designed for interior atmospheres with their Dunes structure and its floor match in 30x30cm) and four colours for all the formats: Artic, Beige and Natural. In the 60x120cm size which present the additional Petroleum colour which confers sober touch.

Burlington proviene de una pizarra inglesa del condado de Lancashire. Es una piedra con gran variación cromática y llamativa por la riqueza gráfica que le otorga gran personalidad.

Esta piedra, ideal para su utilización tanto en interiores como exteriores, destaca por la abundancia de grano. Para esta colección se ha seleccionado cuidadosamente solo las gráficas de textura más fina y de mayor uniformidad, obteniendo así un resultado más actual, moderno y relajado perfecto para el interiorismo contemporáneo.

Se presenta en diferentes formatos (60x120 centímetros para pared y suelo, 30x90 centímetros diseñado especialmente para ambientaciones interiores junto a su decorado Dunes y su formato 30x30 centímetros) y cuatro colores: Artic, Beige y Natural; al formato 60x120 centímetros se añade el color Petroleum, que aporta un toque de distinción y sobriedad a la colección.

COLOURS | COLORES

artic beige natural petroleum

SIZES | FORMATOS

60x120 30x90 30x30

FINISHES | ACABADOS

matt

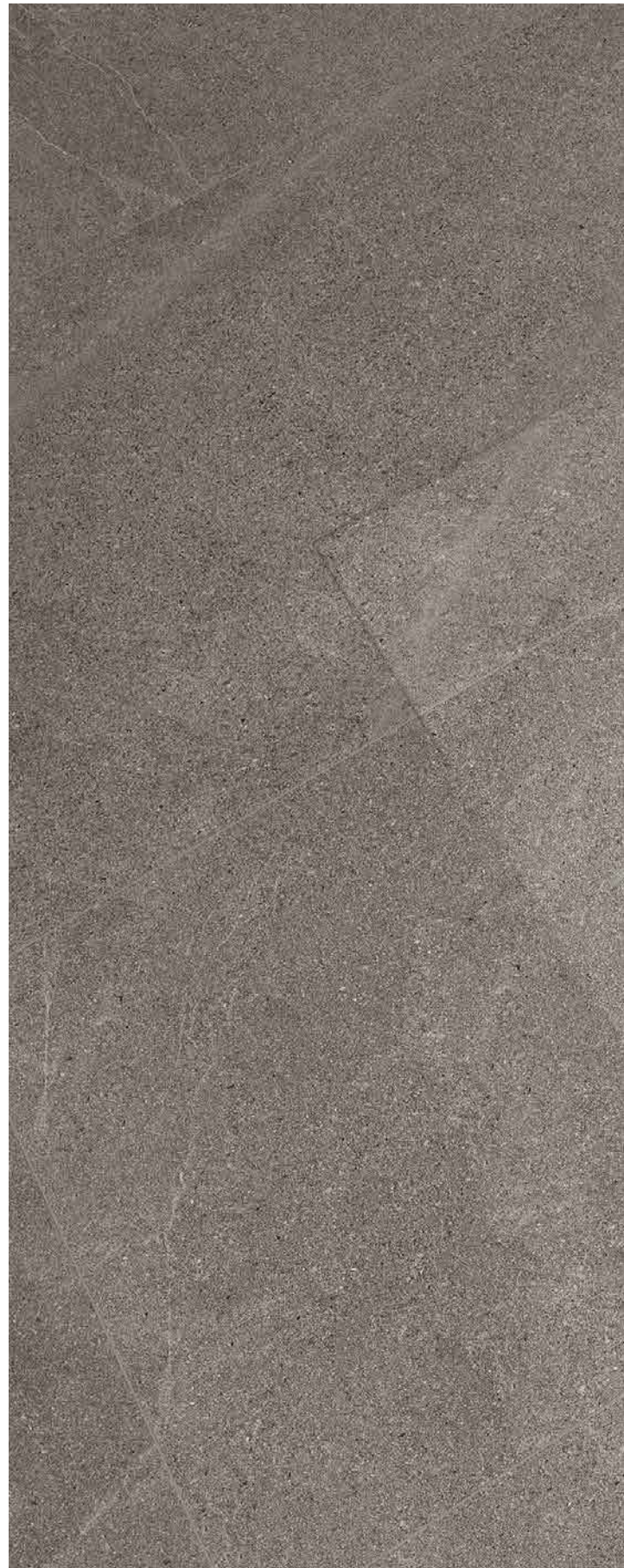







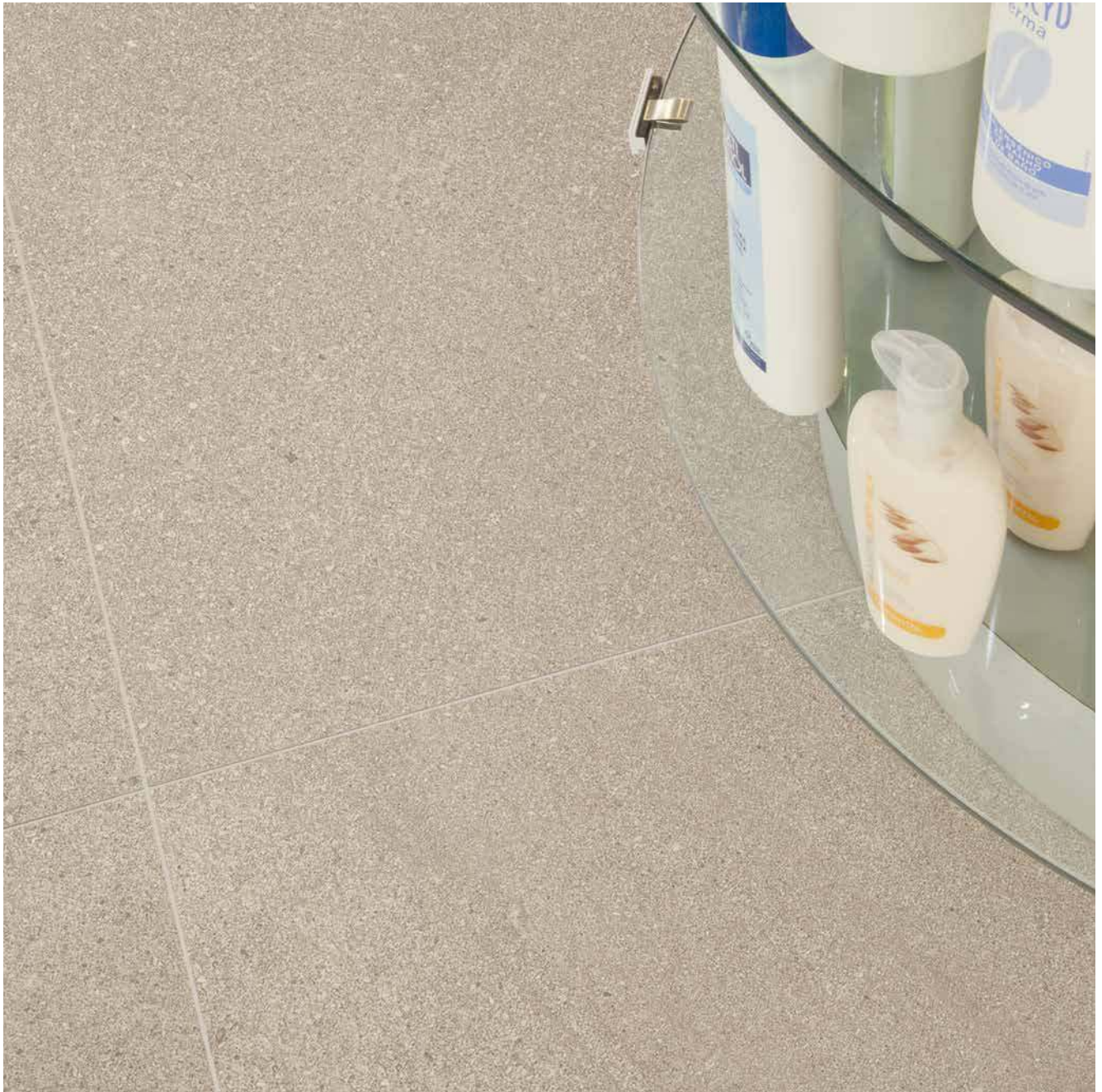

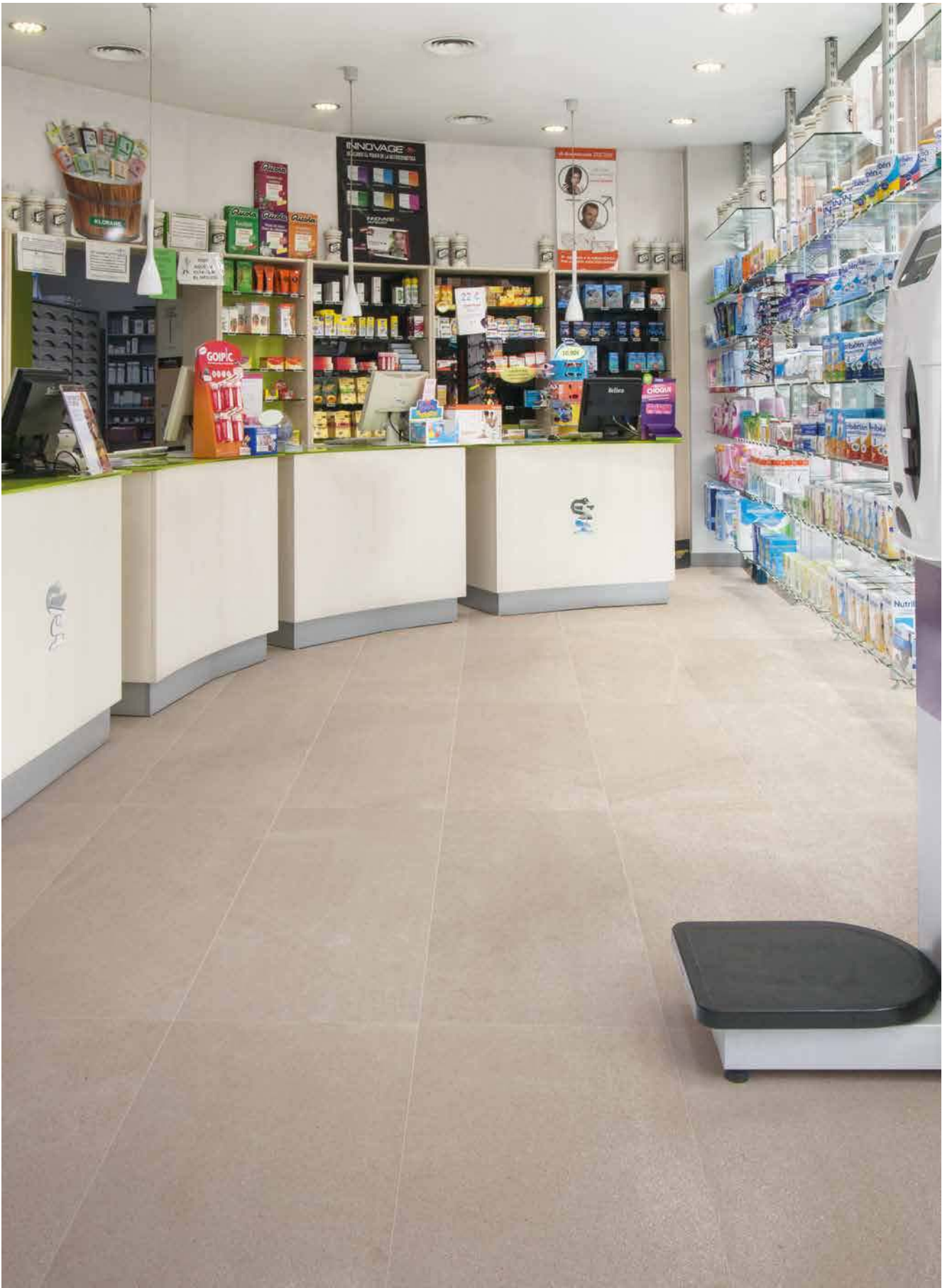



FORMATS & REFERENCES

FORMATOS Y REFERENCIAS



ARTIC



612wr9488
60x120



392wr9488
30x90



392wr9498
30x90 dunes



342w-9488
30x30

BEIGE



612wr9489
60x120

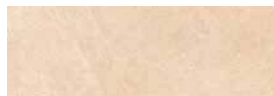

392wr9489
30x90



392wr9499
30x90 dunes



342w-9489
30x30

NATURAL



612wr9490
60x120

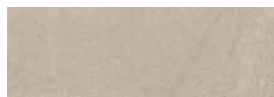

392wr9490
30x90



392wr9500
30x90 dunes



342w-9490
30x30

PETROLEUM



612wr9492
60x120

NOMINAL	Pcs/Box	Sqm/Box	Kg/Box	Box/Pallet	Sqm/Pallet	Kg/Pallet	Pallet size
60x120	2	1,44	36,5	52	74,88	1910	110x110
30x90	4	1,08	21,5	64	69,1	1385	105x105
30x30	15	1,35	23,5	96	129,6	2265	125x125



























TECHNICAL INFORMATION
INFORMACIÓN TÉCNICA









SYMBOLS

SIMBOLOGÍA

	PORCELAIN TILE GRES PORCELÁNICO		UNIFORM SHADE VARIACIÓN CROMÁTICA UNIFORME
	COLOUR BODY MASA COLOREADA		SLIGHT SHADE VARIATION VARIACIÓN CROMÁTICA LIGERA
	FLOOR TILE PAVIMENTO		MEDIUM SHADE VARIATION VARIACIÓN CROMÁTICA MEDIA
	WALL TILE REVESTIMIENTO		HIGH SHADE VARIATION VARIACIÓN CROMÁTICA ALTA
	DIGITAL PRINTING OF INKS & GLAZES IMPRESIÓN DIGITAL DE TINTAS Y ESMALTES		MEDIUM PEDESTRIAN TRAFFIC TRÁFICO PEATONAL MEDIO
	RECTIFIED RECTIFICADO		HIGH PEDESTRIAN TRAFFIC TRÁFICO PEATONAL ALTO
	MODULAR SIZES FORMATOS MODULARES		TILES PER BOX PIEZAS POR CAJA
	THICKNESS ESPESOR		M² PER BOX M² POR CAJA
	STRUCTURED SURFACE SUPERFICIE CON RELIEVE		KG PER BOX KG POR CAJA
	TEXTURED SURFACE SUPERFICIE CON TEXTURA		BOXES PER PALLET CAJAS POR PALET
	MATT MATE		M² PER PALLET M² POR PALET
	POLISHED PULIDO		KG PER PALLET KG POR PALET
	GRANITT ABUJARDADO		PALLET SIZE TAMAÑO DEL PALET
	ANTI-SLIP ANTI-DESGLIZANTIZANTE		NUMBER OF DIFFERENT FACES NÚMERO DE CARAS DIFERENTES

PACKING LIST

EMBALAJE

NOMINAL							Pallet size
	Pcs/Box	Sqm/Box	Kg/Box	Box/Pallet	Sqm/Pallet	Kg/Pallet	
100x100	2	2	46,8	32	64	1530	100x105
60x120	2	1,44	36,5	52	74,88	1910	110x110
19,5x120	6	1,4	35,5	60	84	2140	125x125
30x90	4	1,08	21,5	64	69,1	1385	105x105
30x30	15	1,35	23,5	96	129,6	2265	125x125

STANDARDS

NORMATIVA

STANDARD	TECHNICAL FEATURES	STANDARD VALUES	CEROCUARENTA VALUES
ISO 10545 - 2	Length & width Longitud y anchura	± 0,6%	± 0,3% < E ≤ ± 0,6%
	Thickness Grosor	± 5%	± 2,5%
	Side straightness Rectitud de los lados	± 0,5%	± 0,4%
	Wedging Ortogonalidad	± 0,6%	± 0,4%
	Flatness Planaridad	± 0,5%	± 0,4%
ISO 10545 - 3	Water absorption Absorción del agua	0 < E ≤ 0,5%	0 < E ≤ 0,5%
ISO 10545 - 4	Modulus of rupture Módulo de rotura	≥ 30 N/mm ²	≥ 35 N/mm ²
	Breaking Strength Fuerza de rotura	> 1100 N	1300 N
ISO 10545 - 7	Deep scratch resistance Resistencia a la abrasión		PEI, III & IV (according to colour) PEI, III & IV (según color)
ISO 10545 - 8	Thermal expansion coefficient Coeficiente de dilatación térmica lineal	Test method available Método de ensayo disponible	Max. 7,5x10 ⁻⁶ (1/k)
ISO 10545 - 9	Resistance to thermal shock Resistencia al choque térmico	Required Exigido	In conformity with standard Cumple con la norma
ISO 10545 - 11	Crazing resistance Resistencia al cuarteo	Required Exigido	In conformity with standard Cumple con la norma
ISO 10545 - 12	Frost resistance Resistencia a la helada	Required Exigido	In conformity with standard Cumple con la norma
ISO 10545 - 13	Resistance to chemical attacks Resistencia a ácidos y bases	Required Exigido	In conformity with standard Cumple con la norma
	Resistance against household detergents and additives for swimming-pools Resistencia a productos de limpieza y sales para piscinas	Min. Class B Clase B min.	Class GLA Clase GLA
ISO 10545 - 14	Stain resistance Resistencia al manchado	Min. Class 3 Clase B min.	Class 5 Clase 5
DIN 51130	Slip resistance Resistencia al deslizamiento		R 9

COLLECTION TECHNICAL FEATURES

CARACTERÍSTICAS TÉCNICAS DE LAS COLECCIONES

REFERENCE PEI



MISTY

COTTON	100x100	102wr9506	III	•	•	•	•	•	11,4	•	•	•	9	V2	•	•
	100x100 POLISHED	102wp9548	IV	•	•	•	•	•	11,4	•	•	•	9	V2	•	•
	60x120	612wr9506	III	•	•	•	•	•	11,4	•	•	•	12	V2	•	•
	30x90	392wr9506	III	•	•	•	•	•	10	•	•	•	24	V2	•	•
	30x30	342w-9506	III	•	•	•	•	•	8,2	•	•	•	12	V2	•	•
CLOUD	100x100	102wr9508	III	•	•	•	•	•	11,4	•	•	•	9	V2	•	•
	100x100 POLISHED	102wp9549	IV	•	•	•	•	•	11,4	•	•	•	9	V2	•	•
	60x120	612wr9508	III	•	•	•	•	•	11,4	•	•	•	12	V2	•	•
	30x90	392wr9508	III	•	•	•	•	•	10	•	•	•	24	V2	•	•
	30x30	342w-9508	III	•	•	•	•	•	8,2	•	•	•	12	V2	•	•
GRAPHITE	100x100	102wr9509	II	•	•	•	•	•	11,4	•	•	•	9	V2	•	•
	100x100 POLISHED	102wp9550	IV	•	•	•	•	•	11,4	•	•	•	9	V2	•	•
	60x120	612wr9509	II	•	•	•	•	•	11,4	•	•	•	12	V2	•	•
DECO	30x90 ALTEA	392wr9436	III	•	•	•	•	•	10	•	•	•	24	V1	•	•
	30x90 VALENCIA	392wr9510	III	•	•	•	•	•	10	•	•	•	24	V1	•	•

OXA

SILVER	60x120	612wr9527	III	•	•	•	•	•	11,4	•	•	•	12	V3	•	•
	30x90 FORM	392wr9528	III	•	•	•	•	•	10	•	•	•	20	V3	•	•
	30x30	342w-9527	III	•	•	•	•	•	8,2	•	•	•	40	V3	•	•
IRON	60x120	612wr9529	III	•	•	•	•	•	11,4	•	•	•	12	V3	•	•
	30x90 FORM	392wr9530	III	•	•	•	•	•	10	•	•	•	20	V3	•	•
	30x30	342w-9529	III	•	•	•	•	•	8,2	•	•	•	40	V3	•	•
FERRO	60x120	612wr9531	II	•	•	•	•	•	11,4	•	•	•	12	V3	•	•

FILITA

MERCURY	60x120	612wr9511	III	•	•	•	•	•	11,4	•	•	•	12	V2	•	•
SLATE	60x120	612wr9512	III	•	•	•	•	•	11,4	•	•	•	12	V2	•	•

NATURA

CRU	19,5x120	622wr9445	III	•	•	•	•	•	11,4	•	•	•	30	V1	•	•
ALMOND	19,5x120	622wr9446	III	•	•	•	•	•	11,4	•	•	•	30	V1	•	•
EBANO	19,5x120	622wr9447	III	•	•	•	•	•	11,4	•	•	•	30	V1	•	•
DECO	30x90 LIGHT	392wr9525	III	•	•	•	•	•	10	•	•	•	24	V1	•	•
	30x90 DARK	392wr9526	III	•	•	•	•	•	10	•	•	•	24	V1	•	•

UMMA

LIGHT	100x100	102wr9544	III	•	•	•	•	•	11,4	•	•	•	12	V1	•	•
	30x90	392wr9544	III	•	•	•	•	•	10	•	•	•	21	V1	•	•
	30x90 ARTY	392wr9541	III	•	•	•	•	•	10	•	•	•	21	V1	•	•
NATURAL	100x100	102wr9545	III	•	•	•	•	•	11,4	•	•	•	12	V1	•	•
	30x90	392wr9545	III	•	•	•	•	•	10	•	•	•	21	V1	•	•
	30x90 ARTY	392wr9542	III	•	•	•	•	•	10	•	•	•	21	V1	•	•
GREY	100x100	102wr9546	III	•	•	•	•	•	11,4	•	•	•	12	V1	•	•
	30x90	392wr9546	III	•	•	•	•	•	10	•	•	•	21	V1	•	•
	30x90 ARTY	392wr9543	III	•	•	•	•	•	10	•	•	•	21	V1	•	•
COAL	100x100	102wr9547	II	•	•	•	•	•	11,4	•	•	•	12	V1	•	•

RIVER

LIGHT	60x120	612wr9535	III	•	•	•	•	•	11,4	•	•	•	12	V2	•	•
DARK	60x120	612wr9536	III	•	•	•	•	•	11,4	•	•	•	12	V2	•	•

REFERENCE

PEI



MARBLE SELECTION

BERNA	60x120 POLISHED	612wp9448	IV	•	•	•	•	•	11,4	•	•	•	12	V1	•
	60x120 GRANITT	612wr9537	IV	•	•	•	•	•	11,4	•	•	•	9	V1	•
ANTIQUE	60x120 POLISHED	612wp9449	IV	•	•	•	•	•	11,4	•	•	•	12	V1	•
	60x120 GRANITT	612wr9538	IV	•	•	•	•	•	11,4	•	•	•	9	V1	•
OPALO	60x120 POLISHED	612wp9450	IV	•	•	•	•	•	11,4	•	•	•	12	V1	•
	60x120 GRANITT	612wr9540	IV	•	•	•	•	•	11,4	•	•	•	9	V1	•
DECO	60x120 PATCHWORK	612wp9451	IV	•	•	•	•	•	11,4	•	•	•	12	V1	•

KALON

CREAM	60x120	612wr9520	IV	•	•	•	•	•	11,4	•	•	•	12	V2	•	•
	30x90	392wr9520	IV	•	•	•	•	•	10	•	•	•	24	V2	•	•
	30x30	342w-9520	IV	•	•	•	•	•	8,2	•	•	•	12	V2	•	•
LIGHT	60x120	612wr9521	III	•	•	•	•	•	11,4	•	•	•	12	V2	•	•
	30x90	392wr9521	III	•	•	•	•	•	10	•	•	•	24	V2	•	•
	30x30	342w-9521	III	•	•	•	•	•	8,2	•	•	•	12	V2	•	•
TAUPE	60x120	612wr9522	III	•	•	•	•	•	11,4	•	•	•	12	V2	•	•
	30x90	392wr9522	III	•	•	•	•	•	10	•	•	•	24	V2	•	•
	30x30	342w-9522	III	•	•	•	•	•	8,2	•	•	•	12	V2	•	•
DARK	60x120	612wr9523	II	•	•	•	•	•	11,4	•	•	•	12	V2	•	•
DECO	30x90 STRIPED	392wr9524	III	•	•	•	•	•	10	•	•	•	24	V2	•	•

CEMENTINA

LIGHT	30x30	342w-9438	III	•	•	•	•	•	8,2	•	•	•	30	V3	•	•
COTTA	30x30	342w-9439	III	•	•	•	•	•	8,2	•	•	•	30	V3	•	•
DARK	30x30	342w-9440	III	•	•	•	•	•	8,2	•	•	•	30	V3	•	•
DECO	30x30	342w-9441	III	•	•	•	•	•	8,2	•	•	•	30	V3	•	•

S-WOOD

LIGHT	19,5x120	622wr9442	III	•	•	•	•	•	11,4	•	•	•	36	V3	•	•
NATURAL	19,5x120	622wr9443	III	•	•	•	•	•	11,4	•	•	•	36	V3	•	•
DARK	19,5x120	622wr9444	II	•	•	•	•	•	11,4	•	•	•	36	V3	•	•

CENIA

IVORY	60x120	612wr9468	IV	•	•	•	•	•	11,4	•	•	•	12	V1	•	•
	60x120 FLAMED	612wr9473	IV	•	•	•	•	•	11,4	•	•	•	12	V1	•	•
	30x90	392wr9468	IV	•	•	•	•	•	10	•	•	•	24	V1	•	•
	30x90 LEAVES	392wr9478	IV	•	•	•	•	•	10	•	•	•	24	V1	•	•
	30x30	342w-9468	IV	•	•	•	•	•	8,2	•	•	•	12	V1	•	•
CAMEL	60x120	612wr9469	III	•	•	•	•	•	11,4	•	•	•	12	V1	•	•
	60x120 FLAMED	612wr9474	III	•	•	•	•	•	11,4	•	•	•	12	V1	•	•
	30x90	392wr9469	III	•	•	•	•	•	10	•	•	•	24	V1	•	•
	30x90 LEAVES	392wr9479	III	•	•	•	•	•	10	•	•	•	24	V1	•	•
	30x30	342w-9469	III	•	•	•	•	•	8,2	•	•	•	12	V1	•	•
GREY	60x120	612wr9470	III	•	•	•	•	•	11,4	•	•	•	12	V1	•	•
	60x120 FLAMED	612wr9475	III	•	•	•	•	•	11,4	•	•	•	12	V1	•	•
	30x90	392wr9470	III	•	•	•	•	•	10	•	•	•	24	V1	•	•
	30x90 LEAVES	392wr9480	III	•	•	•	•	•	10	•	•	•	24	V1	•	•
	30x30	342w-9470	III	•	•	•	•	•	8,2	•	•	•	12	V1	•	•

040 COLLECTION TECHNICAL FEATURES

CARACTERÍSTICAS TÉCNICAS DE LAS COLECCIONES

REFERENCE PEI



STONE PROJECT															
CALACATTA	100x100	102wp9423	IV	•	•	•	•	•	•	11,4	•	•	9	V1	•
	100x100 MATT	102wr9697	IV	•	•	•	•	•	•	11,4	•	•	9	V1	•
	60x120	612wp9423	IV	•	•	•	•	•	•	11,4	•	•	12	V1	•
	60x120 MATT	612wr9697	IV	•	•	•	•	•	•	11,4	•	•	12	V1	•
	30x90	392wr9423	IV	•	•	•	•	•	•	10	•	•	24	V1	•
	30x90 OLAS	392wr9427	IV	•	•	•	•	•	•	10	•	•	24	V1	•
30x30	342w-9423	IV	•	•	•	•	•	•	8,2	•	•	12	V1	•	
TRAVERTINO DARK	60x120	612wp9425	IV	•	•	•	•	•	•	11,4	•	•	12	V1	•
	60x120 MATT	612wr9425	IV	•	•	•	•	•	•	11,4	•	•	12	V1	•
	30x90	392wr9425	IV	•	•	•	•	•	•	10	•	•	24	V1	•
	30x90 OLAS	392wr9429	IV	•	•	•	•	•	•	10	•	•	24	V1	•
30x30	342w-9425	IV	•	•	•	•	•	•	8,2	•	•	12	V1	•	
CALACATTA GOLD	100x100	102wp9454	IV	•	•	•	•	•	•	11,4	•	•	9	V1	•
	100x100 MATT	102wr9693	IV	•	•	•	•	•	•	11,4	•	•	9	V1	•
	60x120	612wp9454	IV	•	•	•	•	•	•	11,4	•	•	12	V1	•
	60x120 MATT	612wr9693	IV	•	•	•	•	•	•	11,4	•	•	12	V1	•
	30x90 MURETTO	392wr9539	IV	•	•	•	•	•	•	10	•	•	12	V1	•
BARDIGLIO LIGHT GREY	100x100	102wp9457	IV	•	•	•	•	•	•	11,4	•	•	9	V1	•
	100x100 MATT	102wr9692	IV	•	•	•	•	•	•	11,4	•	•	9	V1	•
	60x120	612wp9457	IV	•	•	•	•	•	•	11,4	•	•	12	V1	•
	60x120 MATT	612wr9692	IV	•	•	•	•	•	•	11,4	•	•	12	V1	•
BARDIGLIO DARK GREY	100x100	102wp9458	IV	•	•	•	•	•	•	11,4	•	•	9	V1	•
	100x100 MATT	102wr9695	IV	•	•	•	•	•	•	11,4	•	•	9	V1	•
	60x120	612wp9458	IV	•	•	•	•	•	•	11,4	•	•	12	V1	•
60x120 MATT	612wr9695	IV	•	•	•	•	•	•	11,4	•	•	12	V1	•	
CEMENT															
BONE	100x100	102wr9459	III	•	•	•	•	•	•	11,4	•	•	9	V1	•
	60x120	612wr9459	III	•	•	•	•	•	•	11,4	•	•	12	V1	•
	30x90	392wr9459	III	•	•	•	•	•	•	10	•	•	24	V1	•
	30x90 CUBES	392wr9462	III	•	•	•	•	•	•	10	•	•	24	V1	•
	30x90 MAYOLICA	392wr9465	III	•	•	•	•	•	•	10	•	•	24	V1	•
	30x30	342w-9459	III	•	•	•	•	•	•	8,2	•	•	12	V1	•
	30x90	392wr9460	III	•	•	•	•	•	•	10	•	•	24	V1	•
ASH	100x100	102wr9460	III	•	•	•	•	•	•	11,4	•	•	9	V1	•
	60x120	612wr9460	III	•	•	•	•	•	•	11,4	•	•	12	V1	•
	30x90	392wr9460	III	•	•	•	•	•	•	10	•	•	24	V1	•
	30x90 CUBES	392wr9463	III	•	•	•	•	•	•	10	•	•	24	V1	•
	30x90 MAYOLICA	392wr9466	III	•	•	•	•	•	•	10	•	•	24	V1	•
30x30	342w-9460	III	•	•	•	•	•	•	8,2	•	•	12	V1	•	
NUIT	100x100	102wr9435	III	•	•	•	•	•	•	11,4	•	•	9	V1	•
	60x120	612wr9435	III	•	•	•	•	•	•	11,4	•	•	9	V1	•
LAVA															
PEARL	60x120	612wr9516	IV	•	•	•	•	•	•	11,4	•	•	12	V1	•
LEAD	60x120	612wr9518	IV	•	•	•	•	•	•	11,4	•	•	12	V1	•
CARBON	60x120	612wr9519	IV	•	•	•	•	•	•	11,4	•	•	12	V1	•

REFERENCE

PEI



SAN PABLO

VANILA	60x120	612wr9408	III	•	•	•	•	•	11,4	•	•	12	V1	•	•
	30x90	392wr9408	III	•	•	•	•	•	10	•	•	24	V1		
	30x90 OLAS	392wr9413	III	•	•	•	•	•	10	•	•	24	V1		
	30x30	342w-9408	III	•	•	•	•	•	8,2	•	•	12	V1	•	•
BLANK	60x120	612wr9410	III	•	•	•	•	•	11,4	•	•	12	V1	•	•
	30x90	392wr9410	III	•	•	•	•	•	10	•	•	24	V1		
	30x90 OLAS	392wr9415	III	•	•	•	•	•	10	•	•	24	V1		
	30x30	342w-9410	III	•	•	•	•	•	8,2	•	•	12	V1	•	•
GREY	60x120	612wr9411	III	•	•	•	•	•	11,4	•	•	12	V1	•	•
	30x90	392wr9411	III	•	•	•	•	•	10	•	•	24	V1		
	30x90 OLAS	392wr9416	III	•	•	•	•	•	10	•	•	24	V1		
	30x30	342w-9411	III	•	•	•	•	•	8,2	•	•	12	V1	•	•

FRENCH OAK

ASH	19,5x120	622wr9402	III	•	•	•	•	•	11,4	•	•	•	30	V1	•	•
CINNAMON	19,5x120	622wr9403	III	•	•	•	•	•	11,4	•	•	•	30	V1	•	•

BURLINGTON

ARTIC	60x120	612wr9488	III	•	•	•	•	•	11,4	•	•	12	V1	•	•
	30x90	392wr9488	III	•	•	•	•	•	10	•	•	24	V1		
	30x90 DUNES	392wr9498	III	•	•	•	•	•	10	•	•	24	V1		
	30x30	342w-9488	III	•	•	•	•	•	8,2	•	•	12	V1	•	•
BEIGE	60x120	612wr9489	III	•	•	•	•	•	11,4	•	•	12	V1	•	•
	30x90	392wr9489	III	•	•	•	•	•	10	•	•	24	V1		
	30x90 DUNES	392wr9499	III	•	•	•	•	•	10	•	•	24	V1		
	30x30	342w-9489	III	•	•	•	•	•	8,2	•	•	12	V1	•	•
NATURAL	60x120	612wr9490	III	•	•	•	•	•	11,4	•	•	12	V1	•	•
	30x90	392wr9490	III	•	•	•	•	•	10	•	•	24	V1		
	30x90 DUNES	392wr9500	III	•	•	•	•	•	10	•	•	24	V1		
	30x30	342w-9490	III	•	•	•	•	•	8,2	•	•	12	V1	•	•
PETROLEUM	60x120	612wr9492	II	•	•	•	•	•	11,4	•	•	12	V1	•	•

INSTALLATION SYSTEM

SISTEMA DE INSTALACIÓN



For large format as 30x90, 60x60 and 60x120 cm the use of leveling systems between parts is compulsory for perfect installation (picture wedge levelling system).

Para grandes formatos 30x90, 60x60 y 60x120 cm es imprescindible para una perfecta colocación la utilización de sistemas niveladores (foto nivelador tipo cuña).

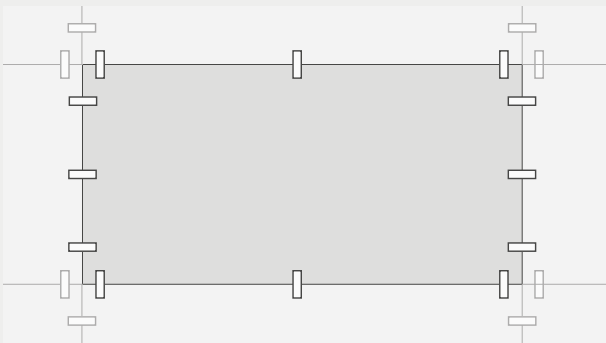

The picture is shown the description of the position of the levelling pieces for size 60x120 cm.

El gráfico muestra el detalle de la ubicación de los niveladores para el formato 60x120 cm.

1_Check the conditions of the material on its reception and verify that the quality corresponds to the order.

No claims will be accepted once the material is installed.

2_Make a perfect leveling of the support. Different thicknesses in the distribution of bonding material cause unevenness between pieces after drying.

3_Clean the dust of the designated area for greater effectiveness in the adhesion of the bonding materials.

4_Use the type of bonding material and bonding system suitable for the tile format, b1b type classification; and in turn according to the support to be covered (mortar, brick, plaster ...). In large formats as 30x90, 60x60 and 60x120 cm it is recommended to add the adhesive in the back of the tile, in addition to the support (double bonding).

5_It is recommended to use a minimum joint between pieces of 2 mm. The perimeter joints must be respected and conveniently carried out.

1_Comprobar el buen estado del material en su recepción y que la calidad se corresponde a la del pedido.

No se admitirán posibles reclamaciones una vez instalado el material.

2_Efectuar una perfecta nivelación del soporte. Diferentes espesores en la distribución del material de agarre provocan desnivelaciones entre piezas después del secado.

3_Limpiar de polvo la zona a revestir para lograr una mayor efectividad en la adherencia de los materiales de agarre.

4_Utilizar el tipo de material de agarre y sistema de encolado adecuado para el formato de la cerámica, la clasificación tipo b1b; y a su vez compatible con el soporte a revestir (mortero, ladrillo, yeso...). En grandes formatos como el 30x90, 60x60 y 60x120 cm se recomienda aplicar el adhesivo en el dorso de la pieza, además de en el soporte (doble encolado).

5_Se recomienda efectuar una junta mínima entre piezas de 2 milímetros. Hay que respetar las juntas perimetrales y es conveniente efectuarlas.

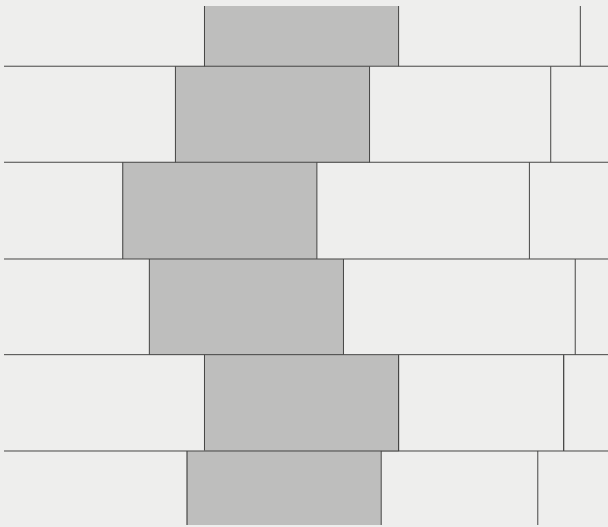

For overlapping installation we advise overlap no more than 1/3 of the tile.

En la colocación trabada aconsejamos no solapar mas de 1/3 de la pieza.

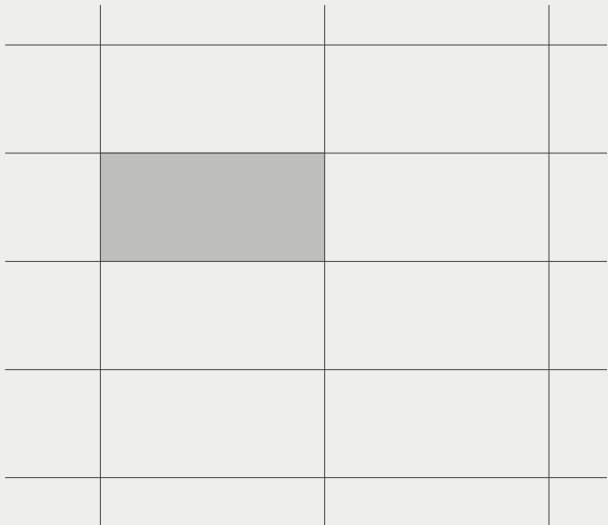

Spike installation can be interesting for big spaces.

La colocación ortogonal resulta descargada, ordenada y moderna.

6_For large format as 30x90, 60x60 and 60x120 cm, the use of leveling systems between parts is compulsory for perfect installation and overlap between tiles should never be more that 1/3 of the length of the tile (as shown in the images).

7_During the grouting must wait until the bonding material is completely dry and floors are ready to walk on and then clean and empty the dirt of the joints for proper adhesion of the grouting material. It will be placed with tools to facilitate the penetration of the material without scratching the ceramic surface.

8_We recommend the use of colored grout matching the colour of the tile or slightly lighter.

9_After applying the grout, cleaning of the remains is suggested with damp sponges or wet rags before it has fully hardened for easy disposal.

10_Cover and protect the pavement with a system to prevent bumps and scratches for its preservation until the end of the construction work.

6_Para grandes formatos 30x90, 60x60 y 60x120 cm es imprescindible para una perfecta colocación la utilización de sistemas niveladores entre piezas y no deben colocarse trabadas a más de 1/3 de la pieza (como se muestra en las imágenes).

7_En la fase de rejuntado se debe esperar a que el material de agarre este completamente seco y transitable en pavimentos y limpiar y vaciar las juntas de suciedad para la correcta adhesión del material de rejuntado. Se colocará con herramientas que faciliten la penetración del material y que no rayen la superficie cerámica.

8_Recomendamos utilizar colores de junta similares o ligeramente más claros a los de la cerámica.

9_Una vez aplicado el material de rejuntado, se procederá a la limpieza de los restos con esponjas o trapos húmedos de agua antes de que se haya endurecido totalmente para facilitar su eliminación.

10_Cubrir y proteger los pavimentos con un sistema que evite posibles golpes y rayaduras para su buena conservación hasta final de obra.

MAINTENANCE

MANTENIMIENTO

SITE FINAL CLEANING

In the case of using a cementitious grout material and once completely dried and hardened, the following procedures are recommended:

1_Sweep or vacuum residues of cement and dirt from the construction work.

2_Wet the surface with water so that the joints are completely impregnated and protected from the corrosive action of detergents.

3_Clean with a suitable acid detergent (eg commercial vinegar) applied by hand or machine and collect the remaining waters.

4_Rinse the surface thoroughly with clean warm water to neutralize the solvent.

5_Remove possible localized accumulations by scratching. In the case of using epoxy sealers any residue that may have been left must be removed with rags or wet sponges with water before the material has hardened completely and scrupulously following the manufacturer's instructions.

Warning: Under no circumstances should use cleaning products containing hydrofluoric acid and its derivatives.

MAINTENANCE CLEANING

Maintenance operations consist of regular cleaning by vacuuming or sweeping dust and dirt, and washing with water or a diluted solution of neutral or alkaline detergent, never products containing hydrofluoric acid or its derivatives.

For polished surfaces it is recommended to carry out periodically an extraordinary cleaning with specific detergents like buffered acids for ceramic or professional type degreasers removing any glimmer of dirt and keeping unchanged the brightness of the ceramic surface.

LIMPIEZA FINAL DE OBRA

En el caso de haber utilizado un material de rejuntado cementoso y una vez secado y endurecido por completo, se aconsejan las siguientes operaciones:

1_Barrer o aspirar los residuos de cemento y suciedad de la obra.

2_Mojar la superficie con agua de modo que las juntas se impregnen completamente y se protejan de la acción corrosiva de los detergentes.

3_Limpiar con un detergente ácido adecuado (por ejemplo vinagre comercial) de aplicación a mano o máquina y recoger las aguas del lavado.

4_Enjuagar abundantemente la superficie con agua caliente limpia para neutralizar el disolvente.

5_Eliminar posibles acumulaciones mediante raspaduras localizadas. En el caso de haber utilizado selladores epoxídicos deben eliminarse eventuales residuos que hayan podido quedar con trapos o esponjas húmedas de agua, antes de que se haya endurecido el material por completo y siguiendo escrupulosamente las indicaciones del fabricante.

Advertencia: en ningún caso se deben utilizar productos de limpieza que contengan ácido fluorhídrico y sus derivados.

LIMPIEZA DE MANTENIMIENTO

Las operaciones de mantenimiento consisten en la limpieza periódica mediante la aspiración o barrido de polvo y suciedad, y un lavado con agua o una solución diluida de detergente neutro o alcalino diluido, nunca productos que contengan ácido fluorhídrico o derivados.

En las superficies pulidas se recomienda efectuar periódicamente una limpieza extraordinaria con detergentes específicos como ácidos tamponados para material cerámico o desengrasantes de tipo profesional eliminando todo tipo de resquicio de suciedad y conservando inalterable el brillo de la superficie cerámica.

CLEANING

LIMPIEZA

SPECIFIC STAINS CLEANING

In event of particularly tough stains perform a located cleaning following the instructions given in the attached table of types of detergent according to the type of dirt.

LIMPIEZA DE MANCHAS ESPECÍFICAS

En casos de manchas particularmente difíciles efectúe una limpieza localizada siguiendo las indicaciones que figuran en la siguiente tabla de tipos de detergentes en función del tipo de suciedad.

TYPE OF STAIN	RECOMMENDED CLEANING PRODUCT
Cement and lime wastes Cemento y residuos calcáreos	Diluted organic acids (vinegar) or alkaline-based detergents. Ácidos orgánicos diluidos (vinagre) o detergentes de base alcalina.
Oxide remnants Deposito de óxidos	Phosphoric acid or acid-based detergents. ácido fosfórico o detergentes de base ácida.
Oils Aceites	Ethyl alcohol or alkaline-based detergents. Alcohol etílico o detergentes de base alcalina.
Greases Grasas	Diluted organic acids (vinegar) or alkaline-based detergents. Ácidos orgánicos diluidos (vinagre) o detergentes de base alcalina.
Inks or Mercurochrome Tinta o mercurina	Diluted sodium hypochlorite (bleach) or acid detergent. Hipoclorito de sodio diluido (lejía) o detergente ácido.
Beer, wine, coffee Cerveza, vino o café	Dilute solution of sodium hypochlorite or alkaline detergents. Solución de hipoclorito de sodio diluido o detergentes alcalinos.
Rubber Goma o caucho	Organic solvents (trichlorethylene, thinner). Disolventes orgánicos (trielina, diluyente).
Paint Pintura	Specific solvent or paint stripper. Disolvente específico o decapante.
Tar or bitumen Alquitrán o betún	Trichloroethylene. Tricloroetileno.
Fruit juices Juegos de fruta	Sodium hypochlorite (bleach). Hipoclorito de sodio (lejía).
Permanent marker Lampostil (rotulador indeleble)	Organic solvents (acetone, trichlorethylene). Disolvente orgánico (acetona, trileina).
Aluminum mark Rayado de aluminio	Acid detergent. Detergente ácido.
Iodine Yodo	Hydrogen peroxide (h2o). Agua oxigenada (h2o).
Blood Sangre	Hydrogen peroxide (h2o) or sodium hypochlorite. Agua oxigenada (h2o) o hipoclorito de sodio.

ECOLOGICAL COMMITMENT

COMPROMISO MEDIOAMBIENTAL

In Cerocuaenta in order to reduce the environmental impacts from the extraction of raw materials, we reuse all residue from ceramic materials incurred during the production process such as the body powder and the liquid glaze reintroducing them back into the process as raw materials. All the water used during the production in the different sections is carefully recycled and reused minimizing its waste.

En Cerocuaenta con la finalidad de reducir los impactos ambientales derivados de la extracción de las materias primas, reutilizamos todos los residuos de los materiales cerámicos ocasionados durante el proceso productivo como las tierras o los esmaltes en líquido, reintroduciéndolas en el proceso productivo como materias primas. Toda el agua utilizada durante la producción en las diversas secciones se recicla cuidadosamente y se reutiliza minimizando su desperdicio.

LEGAL INFORMATION

INFORMACIÓN LEGAL

Cerocuaenta reserves the right to make changes and modifications deemed necessary. Because of the printing process, the colors shown in this catalog are approximate, not exact. The information in this catalog is fully protected by copyright. Total or partial reproduction of text, illustrations, images and graphical representations is forbidden without the express permission of Cerocuaenta.

Claims on installed equipment for visible damage prior to installing will not be accepted.

Cerocuaenta se reserva el derecho de hacer variaciones y modificaciones que considere oportunas sin previo aviso sobre el producto, cajas, web, catálogos y otros elementos de merchandising. A causa de los procesos de impresión, los colores que aparecen en este catálogo deben considerarse aproximados, no exactos. La información de este catálogo está protegida en su totalidad por copyright. Está prohibida la reproducción total o parcial de los textos, ilustraciones, imágenes y representaciones gráficas sin la autorización expresa de Cerocuaenta.

No se admitirán reclamaciones sobre material instalado por daños visibles previos a la instalación.

cerocuaenta

HEADQUARTERS

T. (+34) 652 726 969

Avda. Mediterrani 138, 12200, Onda(Castellón) - SPAIN

TEHRAN OFFICE

T. (+98) 21 88217627

No 11 Meisam Dd.End - South Shiraz St, Mollasadra Ave, Vanak Sq, TEHRAN. 1435845883



info@cerocuaenta.es

WWW.CEROCUARENTA.ES



@cerocuaenta.official



